

B.1.1: Cuenta con Clasificador por Rubros de Ingresos armonizado.

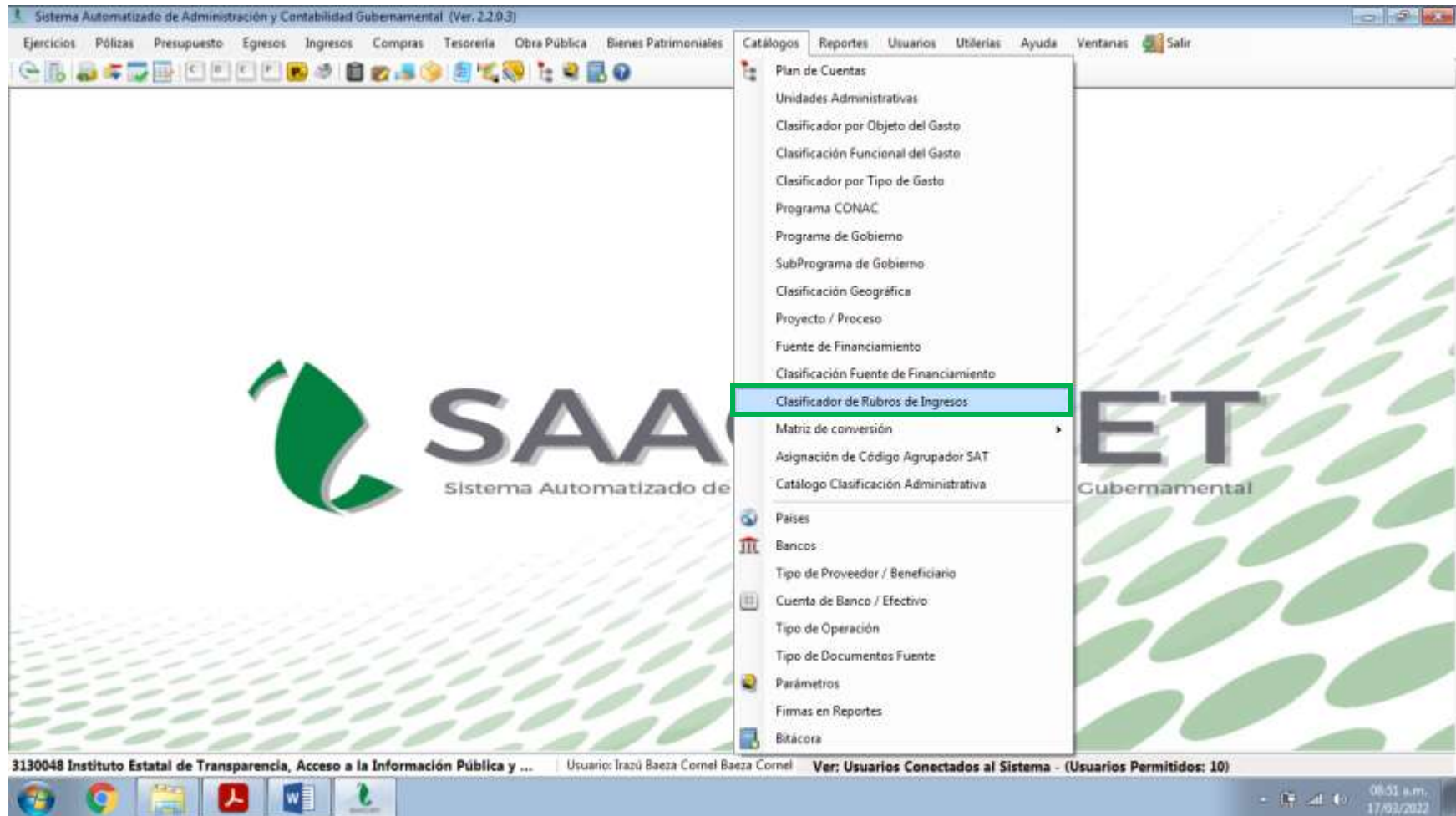

Sistema Automatizado de Administración y Contabilidad Gubernamental (Ver. 2.20.3)

Ejercicios Pólizas Presupuesto Egresos Ingresos Compras Tesorería Obra Pública Bienes Patrimoniales Catálogos Reportes Usuarios Utilerías Ayuda Ventanas Salir

Clasificador de Rubros de Ingresos

Imprimir Salir

Detalle

| RubroIngresoid | Nombre | Cuenta de Ingresos |
|----------------|--|--------------------|
| 10 | IMPUESTOS | 4110 |
| 11 | Impuestos sobre los ingresos | 4111 |
| 12 | Impuestos sobre el patrimonio | 4112 |
| 13 | Impuestos sobre la producción, el consumo y las transacciones | 4113 |
| 14 | Impuestos al comercio exterior | 4114 |
| 15 | Impuestos sobre Nóminas y Asimilables | 4115 |
| 16 | Impuestos Ecológicos | 4116 |
| 17 | Accesorios de Impuestos | 4117 |
| 18 | Otros Impuestos | 4119 |
| 19 | Impuestos no Comprendidos en la Ley de Ingresos Vigente, Causados en Ejerci... | 4118 |
| 20 | CUOTAS Y APORTACIONES DE SEGURIDAD SOCIAL | 4120 |
| 21 | Aportaciones para Fondos de Vivienda | 4121 |
| 22 | Cuotas para la Seguridad Social | 4122 |
| 23 | Cuotas de Ahorro para el Retiro | 4123 |
| 24 | Otras Cuotas y Aportaciones para la seguridad social | 4129 |
| 25 | Accesorios de Cuotas y Aportaciones de Seguridad Social | 4124 |

NET
Contabilidad Gubernamental

3130048 Instituto Estatal de Transparencia, Acceso a la Información Pública y ... Usuario: Irazú Baeza Cornel Baeza Cornel Ver: Usuarios Conectados al Sistema - (Usuarios Permitidos: 10)

08:52 a.m.
17/03/2022

Sistema Automatizado de Administración y Contabilidad Gubernamental (Ver. 2.2.0.3)

Ejercicios Pólizas Presupuesto Egresos Ingresos Compras Tesorería Otra Pública Bienes Patrimoniales Catálogos Reportes Usuarios Utilería Ayuda Ventanas Salir

Clasificador de Rubros de Ingresos

Imprimir Salir

Listado Detalle

| RubroIngresosId | Nombre | Cuenta de Ingresos |
|-----------------|--|--------------------|
| 82 | Aportaciones | 4212 |
| 83 | Convenios | 4213 |
| 84 | Incentivos Derivados de la Colaboración Fiscal | 4214 |
| 85 | Fondos Distintos de Aportaciones | 4215 |
| 90 | TRANSFERENCIAS, ASIGNACIONES, SUBSIDIOS Y SUBVENCIONES, Y PEN... | 4220 |
| 91 | Transferencias y Asignaciones | 4221 |
| 93 | Subsidios y Subvenciones | 4223 |
| 95 | Pensiones y Jubilaciones | 4225 |
| 97 | Transferencias del Fondo Mexicano del Petróleo para la Estabilización y el Desar... | 4227 |
| 00 | INGRESOS DERIVADOS DE FINANCIAMIENTOS | 2230 |
| 01 | Endeudamiento interno | 2230 |
| 02 | Endeudamiento externo | 2230 |
| 03 | Financiamiento Interno | 2230 |
| 03-01 | Financiamiento Interno, Títulos y Valores de la Deuda Pública Interna a Corto Pla... | 2141 |
| 03-02 | Financiamiento Interno, Títulos y Valores de la Deuda Pública Interna a Largo Pl... | 2231 |
| 03-03 | Financiamiento Interno, Préstamos de la Deuda Pública Interna por Pagar a Larg... | 2233 |

NET
Contabilidad Gubernamental

3130048 Instituto Estatal de Transparencia, Acceso a la Información Pública y ... | Usuario: Irazú Baeza Cornel Baeza Cornel | Ver: Usuarios Conectados al Sistema - (Usuarios Permitidos: 10)

08:52 a.m.
17/03/2022

Sistema Automatizado de Administración y Contabilidad Gubernamental (Ver. 2.2.0.3) - [Catálogo de Rubro Ingreso]

Ejercicios Pólizas Presupuesto Egresos Ingresos Compras Tesorería Obra Pública Bienes Patrimoniales Catálogos Reportes Usuarios Utilerías Ayuda Ventanas Salir

Print Save 1 of 2 Close About...



Instituto Estatal de Transparencia, Acceso a la Información ESTADO DE YUCATÁN Catálogo de Rubro Ingreso

Usuario: **superior** Fecha y hora de impresión: **17/03/2022 08:52 a.m.**
 Dirección: **192.168.1.100:8080**

| Clave | Orden | Nombre | Cta. Ingreso |
|-------|-------|--|--------------|
| 00 | 8000 | INGRESOS DERIVADOS DE FINANCIAMIENTOS | 2230 |
| 01 | 8100 | Endeudamiento interno | 2230 |
| 02 | 8200 | Endeudamiento externo | 2230 |
| 03 | 8300 | Financiamiento Interno | 2230 |
| 03-01 | 8400 | Financiamiento Interno, Títulos y Valores de la Deuda Pública Interna a Corto Plazo | 2141 |
| 03-02 | 8500 | Financiamiento Interno, Títulos y Valores de la Deuda Pública Interna a Largo Plazo | 2231 |
| 03-03 | 8600 | Financiamiento Interno, Préstamos de la Deuda Pública Interna por Pagar a Largo Plazo | 2233 |
| 10 | 100 | IMPUESTOS | 4110 |
| 11 | 200 | Impuestos sobre los ingresos | 4111 |
| 12 | 300 | Impuestos sobre el patrimonio | 4112 |
| 13 | 400 | Impuestos sobre la producción, el consumo y las transacciones | 4113 |
| 14 | 500 | Impuestos al comercio exterior | 4114 |
| 15 | 600 | Impuestos sobre Nóminas y Asimilables | 4115 |
| 16 | 700 | Impuestos Ecológicos | 4116 |
| 17 | 800 | Accesorios de Impuestos | 4117 |
| 18 | 900 | Otros Impuestos | 4119 |
| 19 | 1000 | Impuestos no Comprendidos en la Ley de Ingresos Vigente, Causados en Ejercicios Fiscales Anteriores Pendientes de Liquidación o Pago | 4118 |
| 20 | 1100 | CUOTAS Y APORTACIONES DE SEGURIDAD SOCIAL | 4120 |
| 21 | 1200 | Aportaciones para Fondos de Vivienda | 4121 |
| 22 | 1300 | Cuotas para la Seguridad Social | 4122 |
| 23 | 1400 | Cuotas de Ahorro para el Retiro | 4123 |
| 24 | 1500 | Otras Cuotas y Aportaciones para la seguridad social | 4129 |
| 25 | 1800 | Accesorios de Cuotas y Aportaciones de Seguridad Social | 4124 |
| 30 | 1700 | CONTRIBUCIONES DE MEJORAS | 4130 |
| 31 | 1800 | Contribuciones de Mejoras por Obras Públicas | 4131 |
| 39 | 1900 | Contribuciones de Mejoras no Comprendidas en la Ley de Ingresos Vigente, Causadas en Ejercicios Fiscales Anteriores Pendientes de Liquidación o Pago | 4132 |
| 40 | 2000 | CONTRIBUCIONES DE MEJORAS | 4130 |

Page 1 of 2

3130048 Instituto Estatal de Transparencia, Acceso a la Información Pública y ... Usuario: Irazú Baeza Cornel Baeza Cornel Ver: Usuarios Conectados al Sistema - (Usuarios Permitidos: 10)

08:52 a.m. 17/03/2022

Sistema Automatizado de Administración y Contabilidad Gubernamental (Ver. 2.2.0.3) - [Catálogo de Rubro Ingreso]

Ejercicios Dólicas Presupuesto Egresos Ingresos Compras Tesorería Obra Pública Bienes Patrimoniales Catálogos Reportes Usuarios Utilerías Ayuda Ventanas Salir

Print Save 2 of 2 Close About...

**Instituto Estatal de Transparencia, Acceso a la Información
ESTADO DE YUCATÁN
Catálogo de Rubro Ingreso**

Ver ejercicio: Ag: 2019 (2019) Fecha y hora de impresión: 11/mar/2022 08:52 a.m.

| Clave | Orden | Nombre | Cta. Ingreso |
|-------|-------|---|--------------|
| 62-17 | 6240 | Aprovechamientos Patrimoniales, Otros Activos Intangibles | 1260 |
| 63 | 6250 | Accesorios de Aprovechamientos | 4166 |
| 69 | 6300 | Aprovechamientos no Comprendidos en la Ley de Ingresos Vigente, Causados en Ejercicios Fiscales Anteriores Pendientes de Liquidación o Pego | 4166 |
| 70 | 6400 | INGRESOS POR VENTA DE BIENES, PRESTACIÓN DE SERVICIOS Y OTROS INGRESOS | 4170 |
| 71 | 6600 | Ingresos por Venta de Bienes y Prestación de Servicios de Instituciones Públicas de Seguridad Social | 4171 |
| 72 | 6800 | Ingresos por Venta de Bienes y Prestación de Servicios de Empresas Productivas del Estado | 4172 |
| 73 | 6700 | Ingresos por Venta de Bienes y Prestación de Servicios de Entidades Paraestatales y Fideicomisos No Empresariales y No Financieros | 4173 |
| 74 | 6706 | Ingresos por Venta de Bienes y Prestación de Servicios de Entidades Paraestatales Empresariales No Financieras con Participación Estatal Mayoritaria | 4174 |
| 75 | 6710 | Ingresos por Venta de Bienes y Prestación de Servicios de Entidades Paraestatales Empresariales Financieras Monetarias con Participación Estatal Mayoritaria | 4175 |
| 76 | 6720 | Ingresos por Venta de Bienes y Prestación de Servicios de Entidades Paraestatales Empresariales Financieras No Monetarias con Participación Estatal Mayoritaria | 4176 |
| 77 | 6730 | Ingresos por Venta de Bienes y Prestación de Servicios de Fideicomisos Financieros Públicos con Participación Estatal Mayoritaria | 4177 |
| 78 | 6736 | Ingresos por Venta de Bienes y Prestación de Servicios de los Poderes Legislativo y Judicial, y de los Organos Autónomos | 4178 |
| 79 | 6740 | Otros Ingresos | 4300 |
| 79-01 | 6750 | Otros Ingresos, Intereses Ganados de Títulos, Valores y demás Instrumentos Financieros | 4311 |
| 79-02 | 6760 | Otros Ingresos, Otros Ingresos y Beneficios Varios | 4399 |
| 80 | 8900 | PARTICIPACIONES, APORTACIONES, CONVENIOS, INCENTIVOS DERIVADOS DE LA COLABORACIÓN FISCAL Y FONDOS DISTINTOS DE APORTACIONES | 4210 |
| 81 | 7000 | Participaciones | 4211 |
| 82 | 7100 | Aportaciones | 4212 |
| 83 | 7200 | Convenios | 4213 |
| 84 | 7220 | Incentivos Derivados de la Colaboración Fiscal | 4214 |
| 85 | 7251 | Fondos Distintos de Aportaciones | 4215 |
| 90 | 7300 | TRANSFERENCIAS, ASIGNACIONES, SUBSIDIOS Y SUBVENCIONES, Y PENSIONES Y JUBILACIONES | 4220 |
| 91 | 7400 | Transferencias y Asignaciones | 4221 |
| 93 | 7600 | Subsidios y Subvenciones | 4223 |

Page 2 of 2

3130048 Instituto Estatal de Transparencia, Acceso a la Información Pública y ... Usuario: Irazú Baeza Cornel Baeza Cornel Ver: Usuarios Conectados al Sistema - (Usuarios Permitidos: 10)

08:53 a.m. 17/03/2022

Sistema Automatizado de Administración y Contabilidad Gubernamental (Ver. 2.2.0.3)

Ejercicios Pólizas Presupuesto Egresos Ingresos Compras Tesorería Otra Pública Bienes Patrimoniales Catálogos Reportes Usuarios Utilerías Ayuda Ventanas Salir

Cuenta Pública

Seleccione la Fecha del Informe:

Fecha de Inicio: 01/01/2021
Fecha Final: 31/12/2021

Documentos

Solo guardar Abrir documento
 Seleccionar todos los documentos Con sección para firmas

Configuración Pagina

Horizontal
 Vertical

Información Contable

- Todos
- 1. Estado de Actividades
- 2. Estado de Situación Financiera
- 3. Estado de Cambio en la Situación Financiera
- 4. Estado Analítico del Activo
- 5. Estado Analítico de Deuda y Otros Pasivos
- 6. Estado de Variación en la Hacienda Pública
- 7. Estado de Flujos de Efectivo
- 8. Informe de Pasivos Contingentes
- 9. Conciliación entre los Ingresos Presupuestarios y Contables
- 10. Conciliación entre los Egresos Presupuestarios y los Gastos Contables

Información Presupuestaria

- Todos
- 1. Estado Analítico de Ingresos
- 2. Estado Analítico del Ejercicio del Presupuesto de Egresos - Clasificación Administrativa
- 3. Estado Analítico del Ejercicio del Presupuesto de Egresos - Clasificación del Objeto del Gasto (Capítulo y Concepto)
- 4. Estado Analítico del Ejercicio del Presupuesto de Egresos - Clasificación Económica (Por tipo de Gasto)
- 5. Estado Analítico del Ejercicio del Presupuesto de Egresos - Clasificación Funcional (Finalidad y Función)
- 6. Endeudamiento Neto
- 7. Intereses de la Deuda
- 8. Indicadores de Postura Fiscal
- 9. Flujo de Fondos

Información Programática

- 1. Gasto por Categoría Programática

Ruta de documentos

Ruta: C:\Indelec\Reportes_CuentaPublica

3130048 Instituto Estatal de Transparencia, Acceso a la Información Pública y ... Usuario: Irazú Baeza Cornel Baeza Cornel Ver: Usuarios Conectados al Sistema - (Usuarios Permitidos: 10)

09:46 a.m.
02/05/2022

Sistema Automatizado de Administración y Contabilidad Gubernamental (Ver: 2.2.0.3)

Ejercicios Bólicas Presupuesto Egresos Ingresos Compras Tesorería Otra Pública Bienes Patrimoniales Catálogos Reportes Usuarios Utilerías Ayuda Ventanas Salir

Cuenta Pública

Seleccione la Fecha del Informe:

Fecha de Inicio: 01/01/2021
Fecha Final: 31/12/2021

Documentos

Solo guardar Abrir documento
 Seleccionar todos los documentos Con sección para firmas

Configuración Pagina

Horizontal Vertical

Información Contable

- Todos
- 1. Estado de Actividades
- 2. Estado de Situación Financiera
- 3. Estado de Cambio en la Situación Financiera
- 4. Estado Analítico del Activo
- 5. Estado Analítico de Deuda y Otros Pasivos
- 6. Estado de Variación en la Hacienda Pública
- 7. Estado de Flujos de Efectivo
- 8. Informe de Pasivos Contingentes
- 9. Conciliación entre los Ingresos Presupuestarios y Contables
- 10. Conciliación entre los Egresos Presupuestarios y los Gastos Contables

Información Presupuestaria

- Todos
- 1. Estado Analítico
- 2. Estado Analítico
- 3. Estado Analítico
- 4. Estado Analítico
- 5. Estado Analítico
- 6. Endeudamiento
- 7. Intereses de la
- 8. Indicadores de
- 9. Flujo de Fondos

Información Programática

- 1. Gasto por Categoría Programática

Ruta de documentos

Ruta: C:\Indelec\Reportes_CuentaPublica

Cuenta Pública

Documento(s) exportado(s) con éxito

Administrativa
Objeto del Gasto (Capítulo y Concepto)
Económica (Por tipo de Gasto)
Final (Finalidad y Función)

3130048 Instituto Estatal de Transparencia, Acceso a la Información Pública y ... | Usuario: Irazú Baeza Cornel Baeza Cornel Ver: Usuarios Conectados al Sistema - (Usuarios Permitidos: 10)

09:49 a.m.
02/05/2022

Estado_analitico_de_ingresos_2019_31122021 [Modo de compatibilidad] - Excel

Inicio sesión

ARCHIVO INICIO INSERTAR DISEÑO DE PÁGINA FÓRMULAS DATOS REVISAR VISTA

Portapapeles Fuente Alineación Número Estilos Celdas Modificar

J23 =J12+J13+J14+J15+J16+J17+J18+J19+J20+J21

| Instituto Estatal de Transparencia, Acceso a la Información Pública y Protección de Datos Personales | | | | | | |
|---|-------------------|----------------------------|-------------------|----------------------|-------------------|----------------|
| Estado Analítico de Ingresos | | | | | | |
| Del 1 de Enero al 31 de Diciembre de 2021 | | | | | | |
| Rubro de Ingresos | Ingreso | | | | | Diferencia |
| | Estimado | Ampliaciones y Reducciones | Modificado | Devengado | Recaudado | |
| | (1) | (2) | (3= 1 + 2) | (4) | (5) | |
| Impuestos | 0 | 0 | 0 | 0 | 0 | 0 |
| Cuotas y Aportaciones de Seguridad Social | 0 | 0 | 0 | 0 | 0 | 0 |
| Contribuciones de Mejoras | 0 | 0 | 0 | 0 | 0 | 0 |
| Derechos | 0 | 0 | 0 | 0 | 0 | 0 |
| Productos | 0 | 28,003 | 28,003 | 28,003 | 28,003 | 28,003 |
| Aprovechamientos | 0 | 0 | 0 | 0 | 0 | 0 |
| Ingresos por Venta de Bienes, Prestación de Servicios y Otros Ingresos | 0 | 119,333 | 119,333 | 119,333 | 119,333 | 119,333 |
| Participaciones, Aportaciones, Convenios, Incentivos Derivados de la Colaboración Fiscal y Fondos Distintos de Aportaciones | 0 | 0 | 0 | 0 | 0 | 0 |
| Transferencias, Asignaciones, Subsidios y Subvenciones, y Pensiones y Jubilaciones | 24,874,222 | 0 | 24,874,222 | 24,874,222 | 24,874,222 | 0 |
| Ingresos Derivados de Financiamientos | 0 | 0 | 0 | 0 | 0 | 0 |
| Total | 24,874,222 | 147,336 | 25,021,558 | 25,021,558 | 25,021,558 | 147,336 |
| | | | | Ingresos excedentes' | | |

Hoja1 Hoja2 Hoja3

LISTO 97%

09:32 a.m. 02/05/2022

Estado_analitico_de_ingresos_2019_31122021 [Modo de compatibilidad] - Excel

Estado Analítico de Ingresos
Por Fuente de Financiamiento

| | | Ingreso | | | | | Diferencia |
|---|---|------------|-------------------------------|------------|------------|------------|------------|
| Estado Analítico de Ingresos Por Fuente de Financiamiento | | Estimado | Ampliaciones y Reducciones | Modificado | Devengado | Recaudado | |
| | | (1) | (2) | (3= 1 + 2) | (4) | (5) | (6= 5 - 1) |
| Ingresos del Poder Ejecutivo Federal o Estatal y de los Municipios | | | | | | | |
| | Ingresos | 0 | 0 | 0 | 0 | 0 | 0 |
| | Cuotas y Aportaciones de Seguridad Social | 0 | 0 | 0 | 0 | 0 | 0 |
| | Contribuciones de Mejoras | 0 | 0 | 0 | 0 | 0 | 0 |
| | Derechos | 0 | 0 | 0 | 0 | 0 | 0 |
| | Productos | 0 | 0 | 0 | 0 | 0 | 0 |
| | Aprovechamientos | 0 | 0 | 0 | 0 | 0 | 0 |
| | Participaciones, Aportaciones, Convenios, Incentivos Derivados de la Colaboración Fiscal y Fondos Distintos de Transferencias, Asignaciones, Subsidios y Subvenciones, y Pensiones y Jubilaciones | 0 | 0 | 0 | 0 | 0 | 0 |
| | Ingresos de los Entes Públicos de los Poderes Legislativo y Judicial, de los Órganos Autónomos y del Sector Paraestatal o Paramunicipal, así como de las Empresas Productivas del Estado | | | | | | |
| | Cuotas y Aportaciones de Seguridad Social | 0 | 0 | 0 | 0 | 0 | 0 |
| | Productos | 0 | 28,003 | 28,003 | 28,003 | 28,003 | 28,003 |
| | Ingresos por Venta de Bienes, Prestación de Servicios y Otros Ingresos | 0 | 119,333 | 119,333 | 119,333 | 119,333 | 119,333 |
| | Transferencias, Asignaciones, Subsidios y Subvenciones, y | 24,874,222 | 0 | 24,874,222 | 24,874,222 | 24,874,222 | 0 |