

B.1.2: Cuenta con Clasificador por Objeto del Gasto armonizado.

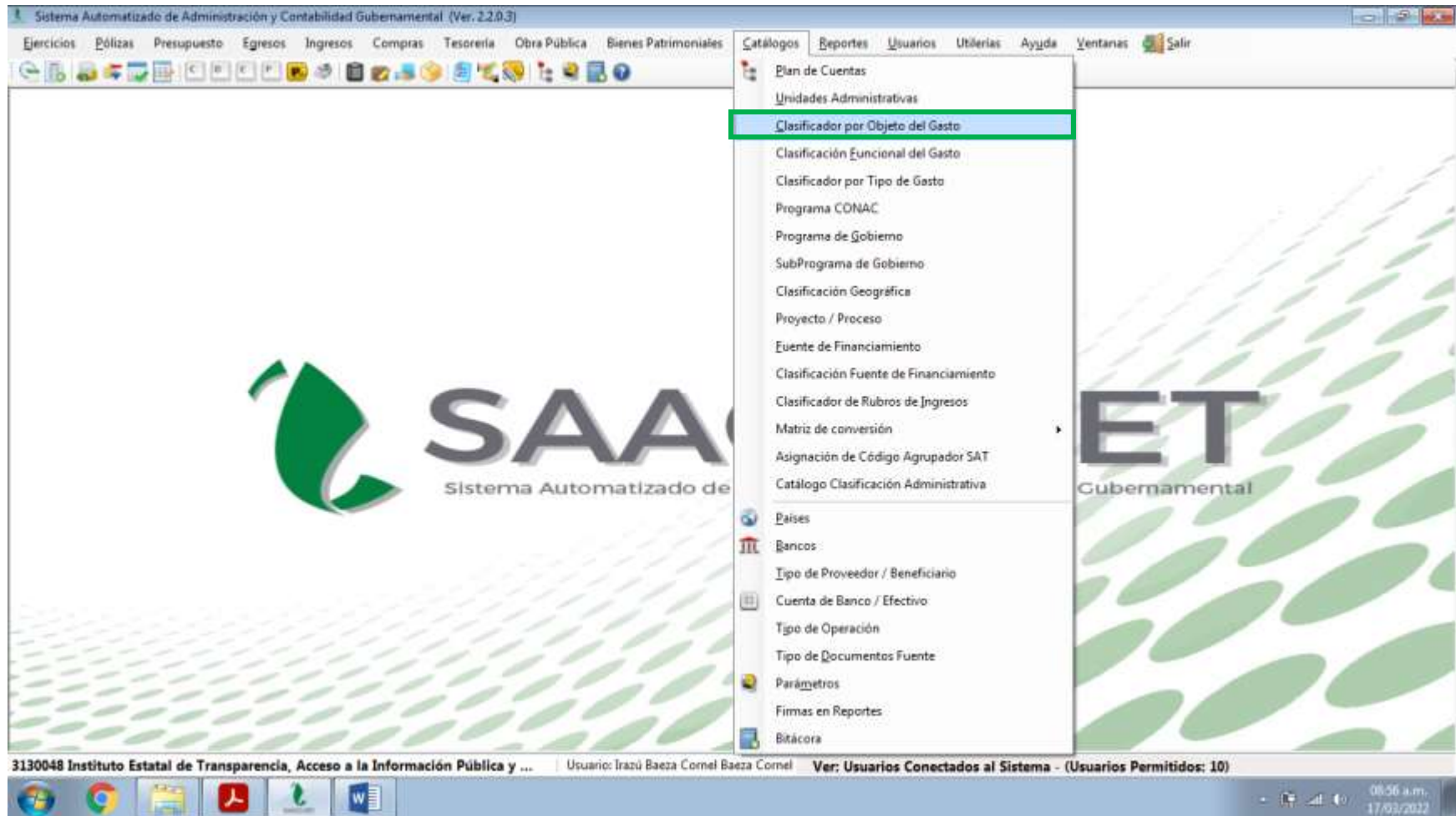

Sistema Automatizado de Administración y Contabilidad Gubernamental (Ver. 2.2.0.3) - [Clasificador por Objeto del Gasto]

Ejercicios Pólizas Presupuesto Egresos Ingresos Compras Tesorería Obra Pública Bienes Patrimoniales Catálogos Reportes Usuarios Utilerías Ayuda Ventanas Salir

Nuevo Modificar Guardar Eliminar Imprimir Salir

Listado Detalle

Partida	Nombre	Utilizar	Registro
1000	SERVICIOS PERSONALES	<input checked="" type="checkbox"/>	<input type="checkbox"/>
1100	REMUNERACIONES AL PERSONAL DE CARÁCTER PERMANENTE	<input checked="" type="checkbox"/>	<input type="checkbox"/>
1110	Dietas	<input type="checkbox"/>	<input type="checkbox"/>
1111	Dietas	<input type="checkbox"/>	<input type="checkbox"/>
1120	Haberes	<input type="checkbox"/>	<input type="checkbox"/>
1121	Haberes	<input type="checkbox"/>	<input type="checkbox"/>
1130	Sueldos base al personal permanente	<input checked="" type="checkbox"/>	<input type="checkbox"/>
1131	Sueldos base al personal permanente	<input checked="" type="checkbox"/>	<input checked="" type="checkbox"/>
1132	Sueldos al personal de confianza	<input type="checkbox"/>	<input type="checkbox"/>
1140	Remuneraciones por adscripción laboral en el extranjero	<input type="checkbox"/>	<input type="checkbox"/>
1141	Remuneraciones por adscripción laboral en el extranjero	<input type="checkbox"/>	<input type="checkbox"/>
1200	REMUNERACIONES AL PERSONAL DE CARÁCTER TRANSITORIO	<input checked="" type="checkbox"/>	<input type="checkbox"/>
1210	Honorarios asimilables a salarios	<input type="checkbox"/>	<input type="checkbox"/>
1211	Honorarios asimilables a salarios	<input checked="" type="checkbox"/>	<input checked="" type="checkbox"/>
1220	Sueldos base al personal eventual	<input checked="" type="checkbox"/>	<input type="checkbox"/>
1221	Sueldos base al personal eventual	<input checked="" type="checkbox"/>	<input checked="" type="checkbox"/>
1230	Retribuciones por servicios de carácter social	<input checked="" type="checkbox"/>	<input type="checkbox"/>
1231	Retribuciones por servicios de carácter social	<input checked="" type="checkbox"/>	<input checked="" type="checkbox"/>
1240	Retribución a los representantes de los trabajadores y de los patrones en la junta de conciliación y arbitraje	<input type="checkbox"/>	<input type="checkbox"/>
1241	Retribución a los representantes de los trabajadores y de los patrones en la junta de conciliación y arbitraje	<input type="checkbox"/>	<input type="checkbox"/>
1300	REMUNERACIONES ADICIONALES Y ESPECIALES	<input checked="" type="checkbox"/>	<input type="checkbox"/>
1310	Primas por años de servicio efectivos prestados	<input type="checkbox"/>	<input type="checkbox"/>
1311	Prima quinquenal por años de servicios efectivos	<input type="checkbox"/>	<input type="checkbox"/>
1312	Pago de prima de antigüedad	<input type="checkbox"/>	<input type="checkbox"/>
1320	Primas de vacaciones, indemnidad o readmisión de fin de año	<input checked="" type="checkbox"/>	<input type="checkbox"/>

3130048 Instituto Estatal de Transparencia, Acceso a la Información Pública y ... | Usuario: Irazú Baeza Cornel Baeza Cornel | Ver: Usuarios Conectados al Sistema - (Usuarios Permitidos: 10)

08:57 a.m. 17/03/2022

Sistema Automatizado de Administración y Contabilidad Gubernamental (Ver. 2.2.0.3) - [Clasificador por Objeto del Gasto]

Ejercicios | Pólizas | Presupuesto | Egresos | Ingresos | Compras | Tesorería | Obra Pública | Bienes Patrimoniales | Catálogos | Reportes | Usuarios | Utilerías | Ayuda | Ventanas | Salir

Nuevo | Modificar | Guardar | Eliminar | Imprimir | Salir

Listado | Detalle

Partida	Nombre	Utilizar	Registro
2000	MATERIALES Y SUMINISTRO	<input checked="" type="checkbox"/>	<input type="checkbox"/>
2100	MATERIALES DE ADMINISTRACIÓN, EMISIÓN DE DOCUMENTOS Y ARTICULOS DE OFICIALES	<input checked="" type="checkbox"/>	<input type="checkbox"/>
2110	Materiales, útiles y equipos menores de oficina	<input checked="" type="checkbox"/>	<input type="checkbox"/>
2111	Materiales, útiles y equipos menores de oficina	<input checked="" type="checkbox"/>	<input checked="" type="checkbox"/>
2120	Materiales y útiles de impresión y reproducción	<input checked="" type="checkbox"/>	<input type="checkbox"/>
2121	Material y útiles de impresión y reproducción	<input checked="" type="checkbox"/>	<input checked="" type="checkbox"/>
2122	Material fotográfico, cinematografía y grabación	<input type="checkbox"/>	<input checked="" type="checkbox"/>
2130	Material estadístico y geográfico	<input checked="" type="checkbox"/>	<input type="checkbox"/>
2131	Material estadístico y geográfico	<input checked="" type="checkbox"/>	<input checked="" type="checkbox"/>
2140	Materiales, útiles y equipos menores de tecnologías de la información y comunicaciones	<input checked="" type="checkbox"/>	<input type="checkbox"/>
2141	Materiales, útiles y equipos menores de tecnologías de la información y comunicaciones	<input checked="" type="checkbox"/>	<input checked="" type="checkbox"/>
2150	Material impreso e información digital	<input checked="" type="checkbox"/>	<input type="checkbox"/>
2151	Material impreso e información digital	<input checked="" type="checkbox"/>	<input checked="" type="checkbox"/>
2160	Material de limpieza	<input checked="" type="checkbox"/>	<input type="checkbox"/>
2161	Material de limpieza	<input checked="" type="checkbox"/>	<input checked="" type="checkbox"/>
2170	Materiales y útiles de enseñanza	<input type="checkbox"/>	<input type="checkbox"/>
2171	Materiales y útiles de enseñanza	<input type="checkbox"/>	<input type="checkbox"/>
2180	Materiales para el registro e identificación de bienes y personas	<input type="checkbox"/>	<input type="checkbox"/>
2181	Materiales para el registro e identificación de bienes y personas	<input type="checkbox"/>	<input type="checkbox"/>
2200	ALIMENTOS Y UTENSILIOS	<input checked="" type="checkbox"/>	<input type="checkbox"/>
2210	Productos alimenticios para personas	<input checked="" type="checkbox"/>	<input type="checkbox"/>
2211	Productos alimenticios para personas derivado de la prestación de servicios públicos en unidades de salud...	<input checked="" type="checkbox"/>	<input checked="" type="checkbox"/>
2213	Productos alimenticios para el personal en las instalaciones de las dependencias y entidades de la adminis...	<input checked="" type="checkbox"/>	<input checked="" type="checkbox"/>
2220	Productos alimenticios para animales	<input type="checkbox"/>	<input type="checkbox"/>
2221	Productos alimenticios para animales	<input type="checkbox"/>	<input type="checkbox"/>

3130048 Instituto Estatal de Transparencia, Acceso a la Información Pública y ... | Usuario: Irazú Baeza Cornel Baeza Cornel | Ver: Usuarios Conectados al Sistema - (Usuarios Permitidos: 10)

08:58 a.m. 17/03/2022

Sistema Automatizado de Administración y Contabilidad Gubernamental (Ver. 2.2.0.3) - [Clasificador por Objeto del Gasto]

Ejercicios Dólar Presupuesto Egresos Ingresos Compras Tesorería Obra Pública Bienes Patrimoniales Catálogos Reportes Usuarios Utilerías Ayuda Ventanas Salir

Nuevo Modificar Guardar Eliminar Imprimir Salir

Listado Detalle

Partida	Nombre	Utilizar	Registro
3000	SERVICIOS GENERALES	<input checked="" type="checkbox"/>	<input type="checkbox"/>
3100	SERVICIOS BÁSICOS	<input checked="" type="checkbox"/>	<input type="checkbox"/>
3110	Energía eléctrica	<input checked="" type="checkbox"/>	<input type="checkbox"/>
3111	Servicio de energía eléctrica	<input checked="" type="checkbox"/>	<input checked="" type="checkbox"/>
3120	Gas	<input type="checkbox"/>	<input type="checkbox"/>
3121	Gas	<input type="checkbox"/>	<input type="checkbox"/>
3130	Agua	<input checked="" type="checkbox"/>	<input type="checkbox"/>
3131	Servicio de agua	<input checked="" type="checkbox"/>	<input checked="" type="checkbox"/>
3140	Telefonía tradicional	<input checked="" type="checkbox"/>	<input type="checkbox"/>
3141	Servicio telefónico convencional	<input checked="" type="checkbox"/>	<input checked="" type="checkbox"/>
3150	Telefonía celular	<input checked="" type="checkbox"/>	<input type="checkbox"/>
3151	Servicio de telefonía celular	<input checked="" type="checkbox"/>	<input checked="" type="checkbox"/>
3160	Servicios de telecomunicaciones y satélites	<input type="checkbox"/>	<input type="checkbox"/>
3161	Servicios de telecomunicaciones	<input type="checkbox"/>	<input type="checkbox"/>
3170	Servicios de acceso de internet, redes y procesamiento de información	<input checked="" type="checkbox"/>	<input type="checkbox"/>
3171	Servicios de acceso de internet, redes y procesamiento de información	<input checked="" type="checkbox"/>	<input checked="" type="checkbox"/>
3180	Servicios postales y telegráficos	<input checked="" type="checkbox"/>	<input type="checkbox"/>
3181	Servicio postal	<input checked="" type="checkbox"/>	<input checked="" type="checkbox"/>
3190	Servicios integrales y otros servicios	<input type="checkbox"/>	<input type="checkbox"/>
3191	Servicios integrales y otros servicios	<input type="checkbox"/>	<input type="checkbox"/>
3200	SERVICIOS DE ARRENDAMIENTO	<input checked="" type="checkbox"/>	<input type="checkbox"/>
3210	Arrendamiento de terrenos	<input type="checkbox"/>	<input type="checkbox"/>
3211	Arrendamiento de terrenos	<input type="checkbox"/>	<input type="checkbox"/>
3220	Arrendamiento de edificios	<input checked="" type="checkbox"/>	<input type="checkbox"/>
3221	Arrendamiento de edificios e inmuebles	<input checked="" type="checkbox"/>	<input checked="" type="checkbox"/>

3130048 Instituto Estatal de Transparencia, Acceso a la Información Pública y ... | Usuario: Irazú Baeza Cornel Baeza Cornel | Ver: Usuarios Conectados al Sistema - (Usuarios Permitidos: 10)

08:58 a.m. 17/03/2022

Sistema Automatizado de Administración y Contabilidad Gubernamental (Ver. 2.2.0.3) - [Clasificador por Objeto del Gasto]

Ejercicios | Pólizas | Presupuesto | Egresos | Ingresos | Compras | Tesorería | Obra Pública | Bienes Patrimoniales | Catálogos | Reportes | Usuarios | Utilerías | Ayuda | Ventanas | Salir

Nuevo | Modificar | Guardar | Eliminar | Imprimir | Salir

Listado | Detalle

Partida	Nombre	Utilizar	Registro
5000	BIENES MUEBLES, INMUEBLES E INTANGIBLES	<input checked="" type="checkbox"/>	<input type="checkbox"/>
5100	MOBILIARIO Y EQUIPO DE ADMINISTRACIÓN	<input checked="" type="checkbox"/>	<input type="checkbox"/>
5110	Muebles de oficina y estantería	<input checked="" type="checkbox"/>	<input type="checkbox"/>
5111	Mobiliario	<input checked="" type="checkbox"/>	<input checked="" type="checkbox"/>
5120	Muebles, excepto de oficina y estantería	<input type="checkbox"/>	<input type="checkbox"/>
5121	Muebles, excepto de oficina y estantería	<input type="checkbox"/>	<input type="checkbox"/>
5130	Bienes artísticos, culturales y científicos	<input type="checkbox"/>	<input type="checkbox"/>
5131	Bienes artísticos, culturales y científicos	<input type="checkbox"/>	<input type="checkbox"/>
5140	Objetos de valor	<input type="checkbox"/>	<input type="checkbox"/>
5141	Objetos de valor	<input type="checkbox"/>	<input type="checkbox"/>
5150	Equipos de cómputo y de tecnologías de la información	<input checked="" type="checkbox"/>	<input type="checkbox"/>
5151	Bienes informáticos	<input checked="" type="checkbox"/>	<input checked="" type="checkbox"/>
5190	Otros mobiliarios y equipos de administración	<input checked="" type="checkbox"/>	<input type="checkbox"/>
5191	Equipo de administración	<input checked="" type="checkbox"/>	<input checked="" type="checkbox"/>
5200	MOBILIARIO Y EQUIPO EDUCACIONAL Y RECREATIVO	<input checked="" type="checkbox"/>	<input type="checkbox"/>
5210	Equipos y aparatos audiovisuales	<input checked="" type="checkbox"/>	<input type="checkbox"/>
5211	Equipo educacional y recreativo	<input checked="" type="checkbox"/>	<input checked="" type="checkbox"/>
5220	Aparatos deportivos	<input type="checkbox"/>	<input type="checkbox"/>
5221	Aparatos deportivos	<input type="checkbox"/>	<input type="checkbox"/>
5230	Cámaras fotográficas y de video	<input checked="" type="checkbox"/>	<input type="checkbox"/>
5231	Cámaras fotográficas y de video	<input checked="" type="checkbox"/>	<input checked="" type="checkbox"/>
5290	Otro mobiliario y equipo educacional y recreativo	<input type="checkbox"/>	<input type="checkbox"/>
5291	Otro mobiliario y equipo educacional y recreativo	<input type="checkbox"/>	<input type="checkbox"/>
5300	EQUIPO E INSTRUMENTAL MÉDICO Y DE LABORATORIO	<input type="checkbox"/>	<input type="checkbox"/>
5310	Equipos médicos y de laboratorio	<input type="checkbox"/>	<input type="checkbox"/>

3130048 Instituto Estatal de Transparencia, Acceso a la Información Pública y ... | Usuario: Irazú Baeza Cornel Baeza Cornel | Ver: Usuarios Conectados al Sistema - (Usuarios Permitidos: 10)

08:59 a.m. 17/03/2022

Sistema Automatizado de Administración y Contabilidad Gubernamental (Ver. 2.2.0.3) - [Clasificador por Objeto del Gasto]

Ejercicios Dólicas Presupuesto Egresos Ingresos Compras Tesorería Obra Pública Bienes Patrimoniales Catálogos Reportes Usuarios Utilerías Ayuda Ventanas Salir

Print Save 1 of 29 Close About...

**Instituto Estatal de Transparencia, Acceso a la Información
ESTADO DE YUCATÁN
Clasificador por Objeto del Gasto**

Ver superior
Por: ObjetoGasto

Fecha y hora de Impresión: 17/03/2022 09:39 a.m.

Partida	Nombre	Genera Cuentas	Editable
1000	SERVICIOS PERSONALES	✓	✓
1100	REMUNERACIONES AL PERSONAL DE CARÁCTER PERMANENTE	✓	✓
1110	Dietas		✓
1111	Dietas		✓
1120	Haberes		✓
1121	Haberes		✓
1130	Sueldos base al personal permanente	✓	✓
1131	Sueldos base al personal permanente	✓	✓
1132	Sueldos al personal de confianza		✓
1140	Remuneraciones por adscripción laboral en el extranjero		✓
1141	Remuneraciones por adscripción laboral en el extranjero		✓
1200	REMUNERACIONES AL PERSONAL DE CARÁCTER TRANSITORIO	✓	✓
1210	Honorarios asimilables a salarios		✓
1211	Honorarios asimilables a salarios	✓	✓

Page 1 of 29

3130048 Instituto Estatal de Transparencia, Acceso a la Información Pública y ... | Usuario: Irazú Baeza Cornel Baeza Cornel | Ver: Usuarios Conectados al Sistema - (Usuarios Permitidos: 10)

08:39 a.m.
17/03/2022

Sistema Automatizado de Administración y Contabilidad Gubernamental (Ver. 2.2.0.3) - [Clasificador por Objeto del Gasto]

Ejercicios Pólizas Presupuesto Egresos Ingresos Compras Tesorería Obra Pública Bienes Patrimoniales Catálogos Reportes Usuarios Utilerías Ayuda Ventanas Salir

Print Save of 29 Close About...

**Instituto Estatal de Transparencia, Acceso a la Información
ESTADO DE YUCATÁN
Clasificador por Objeto del Gasto**

Ver superior
Ver inferior

Fecha y hora de impresión: 17/03/2022 09:55 a.m.

Partida	Nombre	Genera Cuentas	Editable
2141	Materiales, útiles y equipos menores de tecnologías de la información y comunicaciones	✓	✓
2150	Material impreso e información digital	✓	✓
2151	Material impreso e información digital	✓	✓
2160	Material de limpieza	✓	✓
2161	Material de limpieza	✓	✓
2170	Materiales y útiles de enseñanza		✓
2171	Materiales y útiles de enseñanza		✓
2180	Materiales para el registro e identificación de bienes y personas		✓
2181	Materiales para el registro e identificación de bienes y personas		✓
2200	ALIMENTOS Y UTENSILIOS	✓	✓
2210	Productos alimenticios para personas	✓	✓
2211	Productos alimenticios para personas derivado de la prestación de servicios públicos en unidades de salud, educativas, de readaptación social y otras	✓	✓
2213	Productos alimenticios para el personal en las instalaciones de las dependencias y entidades de la administración pública estatal	✓	✓
2220	Productos alimenticios para animales		✓
2221	Productos alimenticios para animales		✓
2230	Utensilios para el servicio de alimentación	✓	✓

Page 4 of 29

3130048 Instituto Estatal de Transparencia, Acceso a la Información Pública y ... | Usuario: Irazú Baeza Cornel Baeza Cornel | Ver: Usuarios Conectados al Sistema - (Usuarios Permitidos: 10)

09:00 a.m.
17/03/2022

Sistema Automatizado de Administración y Contabilidad Gubernamental (Ver. 2.2.0.3) - [Clasificador por Objeto del Gasto]

Ejercicios Pólizas Presupuesto Egresos Ingresos Compras Tesorería Obra Pública Bienes Patrimoniales Catálogos Reportes Usuarios Utilerías Ayuda Ventanas Salir

Print Save 8 of 29 Close About...



Instituto Estatal de Transparencia, Acceso a la Información
ESTADO DE YUCATÁN
Clasificador por Objeto del Gasto

Url superior: [Reg: rptClasifGasto](#) Fecha y hora de Impresión: 17/03/2022 09:59 a.m.

Partida	Nombre	Genera Cuentas	Editable
2990	Refacciones y accesorios menores de otros bienes muebles	✓	✓
2991	Refacciones y accesorios menores otros bienes muebles	✓	✓
3000	SERVICIOS GENERALES	✓	✓
3100	SERVICIOS BÁSICOS	✓	✓
3110	Energía eléctrica	✓	✓
3111	Servicio de energía eléctrica	✓	✓
3120	Gas		✓
3121	Gas		✓
3130	Agua	✓	✓
3131	Servicio de agua	✓	✓
3140	Telefonía tradicional	✓	✓
3141	Servicio telefonico convencional	✓	✓
3150	Telefonía celular	✓	✓

Page 8 of 29

3130048 Instituto Estatal de Transparencia, Acceso a la Información Pública y ... | Usuario: Irazú Baeza Cornel Baeza Cornel | Ver: Usuarios Conectados al Sistema - (Usuarios Permitidos: 10)

09:00 a.m. 17/03/2022

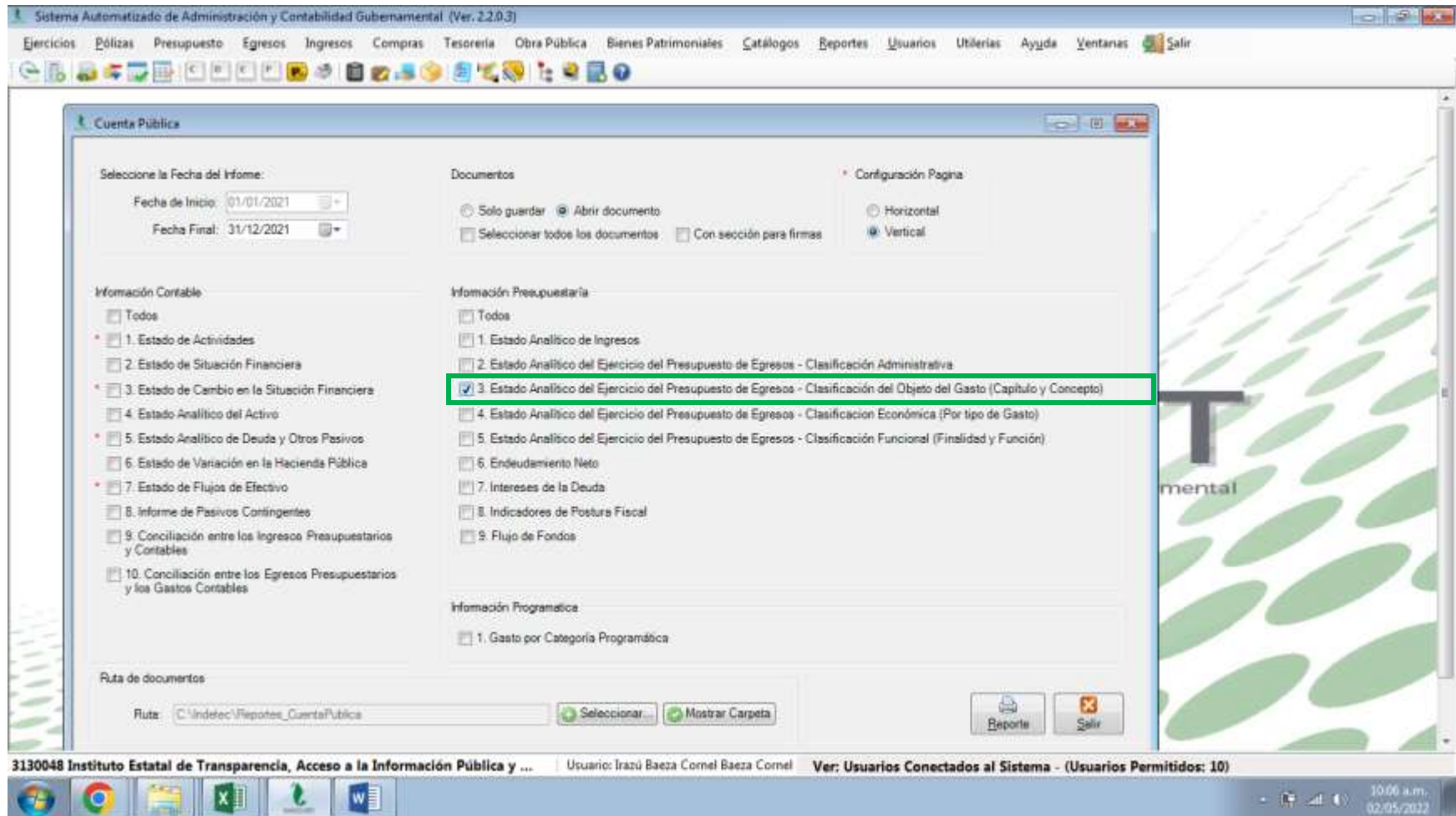

Sistema Automatizado de Administración y Contabilidad Gubernamental (Ver. 2.2.0.3)

Ejercicios Bólicas Presupuesto Egresos Ingresos Compras Tesorería Otra Pública Bienes Patrimoniales Catálogos Reportes Usuarios Utilerías Ayuda Ventanas Salir

Cuenta Pública

Seleccione la Fecha del Informe:

Fecha de Inicio: 01/01/2021
Fecha Final: 31/12/2021

Documentos

Solo guardar Abrir documento
 Seleccionar todos los documentos Con sección para firmas

Configuración Pagina

Horizontal
 Vertical

Información Contable

- Todos
- 1. Estado de Actividades
- 2. Estado de Situación Financiera
- 3. Estado de Cambio en la Situación Financiera
- 4. Estado Analítico del Activo
- 5. Estado Analítico de Deuda y Otros Pasivos
- 6. Estado de Variación en la Hacienda Pública
- 7. Estado de Flujos de Efectivo
- 8. Informe de Pasivos Contingentes
- 9. Conciliación entre los Ingresos Presupuestarios y Contables
- 10. Conciliación entre los Egresos Presupuestarios y los Gastos Contables

Información Presupuestaria

- Todos
- 1. Estado Analítico de Ingresos
- 2. Estado Analítico del Ejercicio del Presupuesto de Egresos - Clasificación Administrativa
- 3. Estado Analítico del Ejercicio del Presupuesto de Egresos - Clasificación del Objeto del Gasto (Capítulo y Concepto)
- 4. Estado Analítico del Ejercicio del Presupuesto de Egresos - Clasificación Económica (Por tipo de Gasto)
- 5. Estado Analítico del Ejercicio del Presupuesto de Egresos - Clasificación Funcional (Finalidad y Función)
- 6. Endeudamiento Neto
- 7. Intereses de la Deuda
- 8. Indicadores de Postura Fiscal
- 9. Flujo de Fondos

Información Programática

- 1. Gasto por Categoría Programática

Ruta de documentos

Ruta: C:\Indelec\Reportes_CuentaPublica

3130048 Instituto Estatal de Transparencia, Acceso a la Información Pública y ... Usuario: Irazú Baeza Cornel Baeza Cornel Ver: Usuarios Conectados al Sistema - (Usuarios Permitidos: 10)

10:06 a.m.
02/05/2022

Sistema Automatizado de Administración y Contabilidad Gubernamental (Ver: 2.2.0.3)

Ejercicios Bólicas Presupuesto Egresos Ingresos Compras Tesorería Otra Pública Bienes Patrimoniales Catálogos Reportes Usuarios Utilería Ayuda Ventanas Salir

Cuenta Pública

Seleccione la Fecha del Informe:

Fecha de Inicio: 01/01/2021
Fecha Final: 31/12/2021

Documentos

Solo guardar Abrir documento
 Seleccionar todos los documentos Con sección para firmas

Configuración Pagina

Horizontal Vertical

Información Contable

- Todos
- 1. Estado de Actividades
- 2. Estado de Situación Financiera
- 3. Estado de Cambio en la Situación Financiera
- 4. Estado Analítico del Activo
- 5. Estado Analítico de Deuda y Otros Pasivos
- 6. Estado de Variación en la Hacienda Pública
- 7. Estado de Flujos de Efectivo
- 8. Informe de Pasivos Contingentes
- 9. Conciliación entre los Ingresos Presupuestarios y Contables
- 10. Conciliación entre los Egresos Presupuestarios y los Gastos Contables

Información Presupuestaria

- Todos
- 1. Estado Analítico
- 2. Estado Analítico
- 3. Estado Analítico
- 4. Estado Analítico
- 5. Estado Analítico
- 6. Endeudamiento
- 7. Intereses de la
- 8. Indicadores de
- 9. Flujo de Fondos

Información Programática

- 1. Gasto por Categoría Programática

Ruta de documentos

Ruta: C:\Indelec\Reportes_CuentaPublica

Seleccionar... Mostrar Carpeta

Reporte Salir

Documento(s) exportado(s) con éxito

Aceptar

Administrativa
Objeto del Gasto (Capítulo y Concepto)
Económica (Por tipo de Gasto)
Final (Finalidad y Función)

3130048 Instituto Estatal de Transparencia, Acceso a la Información Pública y ... Usuario: Irazú Baeza Cornel Baeza Cornel Ver: Usuarios Conectados al Sistema - (Usuarios Permitidos: 10)

10:07 a.m.
02/05/2022

Egresos_por_clasificación_por_objeto_del_gasto_31122021 [Modo de compatibilidad] - Excel

ARCHIVO INICIO INSERTAR DISEÑO DE PÁGINA FÓRMULAS DATOS REVISAR VISTA

Portapapeles Pegar Fuente Alineación Número Estilos Celdas Modificar

F26 =D26+E26

Cuenta Pública 2021						
Instituto Estatal de Transparencia, Acceso a la Información Pública y Protección de Datos Personales						
Estado Analítico del Ejercicio del Presupuesto de Egresos						
Clasificación por Objeto del Gasto (Capital y Concepto)						
Del 1 de Enero al 31 de Diciembre de 2021						
Concepto	Egresos					Subejercicio
	Aprobado	Ampliaciones (Reducciones)	Modificado	Devengado	Pagado	
	1	2	3 = (1 + 2)	4	5	6 = (3 - 4)
Servicios Personales	22,976,132	-1,421,002	21,555,130	21,561,475	21,411,896	3,656
Remuneraciones al Personal de Carácter Permanente	16,858,171	-1,839,812	15,018,359	15,018,359	15,018,359	0
Remuneraciones al Personal de Carácter Transitorio	124,091	258,319	382,410	382,409	382,409	1
Remuneraciones Adicionales y Especiales	2,312,194	-218,444	2,093,750	2,093,750	2,093,750	0
Seguridad Social	1,736,960	-62,740	1,674,220	1,674,220	1,534,641	0
Otras Prestaciones Sociales y Económicas	1,944,716	441,675	2,386,391	2,382,737	2,382,737	3,654
Previsiones	0	0	0	0	0	0
Pago de Estímulos a Servidores Públicos	0	0	0	0	0	0
Materiales y Suministros	41,755	325,742	367,497	345,275	345,275	22,222
Materiales de Administración, Emisión de Documentos y Artículos Oficiales	21,755	140,027	161,782	161,046	161,046	736
Alimentos y Utensilios	20,000	34,845	54,845	33,556	33,556	21,289
Materias Primas y Materiales de Producción y Comercialización	0	0	0	0	0	0
Materiales y Artículos de Construcción y de Reparación	0	42,218	42,218	42,023	42,023	195
Productos Químicos, Farmacéuticos y de Laboratorio	0	0	0	0	0	0
Combustibles, Lubricantes y Aditivos	0	24,000	24,000	24,000	24,000	0

Hoja1 Hoja2 Hoja3

LISTO 90%

10:08 a.m. 02/05/2022

Egresos_por_clasificación_por_objeto_del_gasto_31122021 [Modo de compatibilidad] - Excel

Inicio sesión

ARCHIVO INICIO INSERTAR DISEÑO DE PÁGINA FÓRMULAS DATOS REVISAR VISTA

Portapapeles Pegar Fuente Alineación Número Estilos Celdas Modificar

F26 =D26+E26

	A	B	C	D	E	F	G	H	I	J
30		Servicios Generales		1,856,335	1,320,215	3,176,550	3,127,262	3,127,262		49,288
31		Servicios Básicos		333,000	27,322	360,322	360,303	360,303		19
32		Servicios de Arrendamiento		390,597	340,269	730,866	730,866	730,866		0
33		Servicios Profesionales, Científicos, Técnicos y Otros Servicios		55,000	284,450	339,450	291,902	291,902		47,547
34		Servicios Financieros, Bancarios y Comerciales		165,000	-45,940	119,060	119,058	119,058		3
35		Servicios de instalación, Reparación, Mantenimiento y Conservación		50,250	404,113	454,363	452,760	452,760		1,603
36		Servicios de Comunicación Social y Publicidad		0	56,844	56,844	56,737	56,737		107
37		Servicios de Traslado y Viáticos		0	28,737	28,737	28,728	28,728		9
38		Servicios Oficiales		0	310,954	310,954	310,954	310,954		0
39		Otros Servicios Generales		862,488	-86,534	775,954	775,954	775,954		0
40		Transferencias, Asignaciones, Subsidios y Otras Ayudas		0	10,643	10,643	10,557	10,557		86
41		Transferencias Internas y Asignaciones al Sector Público		0	0	0	0	0		0
42		Transferencias al Resto del Sector Público		0	0	0	0	0		0
43		Subsidios y Subvenciones		0	0	0	0	0		0
44		Ayudas Sociales		0	10,643	10,643	10,557	10,557		86
45		Pensiones y Jubilaciones		0	0	0	0	0		0
46		Transferencias a Fideicomisos, Mandatos y Otros Análogos		0	0	0	0	0		0
47		Transferencias a la Seguridad Social		0	0	0	0	0		0
48		Donativos		0	0	0	0	0		0
49		Transferencias al Exterior		0	0	0	0	0		0
50		Bienes Muebles, Inmuebles e Intangibles		0	21,292	21,292	21,291	21,291		1
51		Mobiliario y Equipo de Administración		0	12,284	12,284	12,283	12,283		1
52		Mobiliario y Equipo Educativo y Recreativo		0	9,006	9,006	9,006	9,006		0
53		Equipo e Instrumental Médico y de Laboratorio		0	0	0	0	0		0
54		Vehículos y Equipo de Transporte		0	0	0	0	0		0

Hoja1 Hoja2 Hoja3

LISTO 10:08 a.m. 02/05/2022