

**B.1.4:** Cuenta con Clasificación Funcional armonizada.

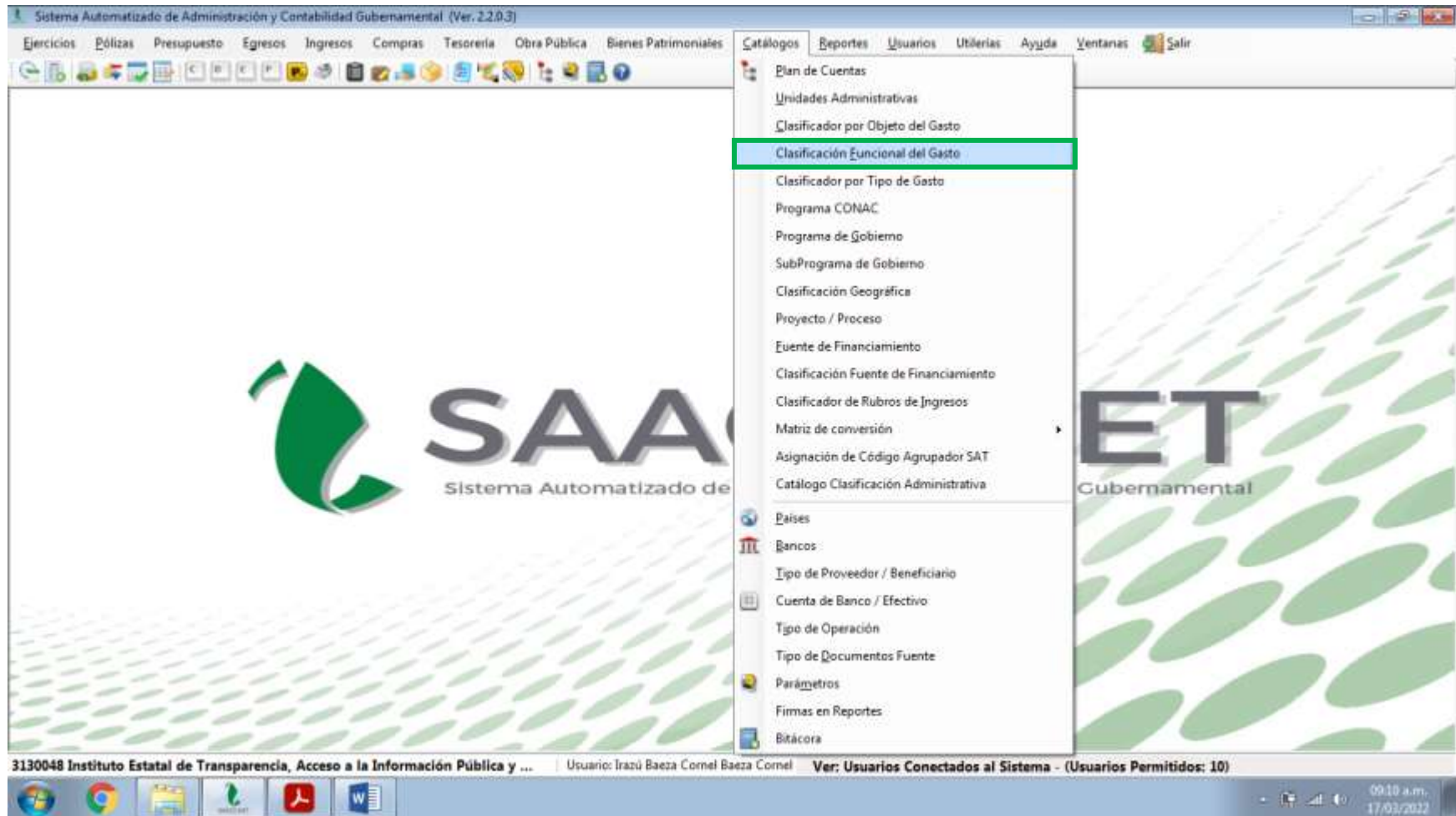

Sistema Automatizado de Administración y Contabilidad Gubernamental (Ver. 2.2.0.3) - [Clasificación Funcional del Gasto]

Ejercicios Pólizas Presupuesto Egresos Ingresos Compras Tesorería Obra Pública Bienes Patrimoniales Catálogos Reportes Usuarios Utilerías Ayuda Ventanas Salir

Nuevo Modificar Guardar Eliminar Imprimir Salir

Listado Detalle

Partida	Nombre	Edtable
1000	GOBIERNO	<input checked="" type="checkbox"/>
1100	LEGISLACIÓN	<input checked="" type="checkbox"/>
1110	Legislación	<input checked="" type="checkbox"/>
1111	Legislación	<input checked="" type="checkbox"/>
1120	Facilización	<input checked="" type="checkbox"/>
1121	Facilización	<input checked="" type="checkbox"/>
1200	JUSTICIA	<input checked="" type="checkbox"/>
1210	Impartición de Justicia	<input checked="" type="checkbox"/>
1211	Impartición de Justicia	<input checked="" type="checkbox"/>
1220	Procuración de Justicia	<input checked="" type="checkbox"/>
1221	Procuración de Justicia	<input checked="" type="checkbox"/>
1230	Reclusión y Readaptación Social	<input checked="" type="checkbox"/>
1231	Reclusión y Readaptación Social	<input checked="" type="checkbox"/>
1240	Derechos Humanos	<input checked="" type="checkbox"/>
1241	Derechos Humanos	<input checked="" type="checkbox"/>
1300	COORDINACIÓN DE LA POLÍTICA DE GOBIERNO	<input checked="" type="checkbox"/>
1310	Presidencia / Gubernatura	<input checked="" type="checkbox"/>
1311	Presidencia / Gubernatura	<input checked="" type="checkbox"/>
1320	Política Interior	<input checked="" type="checkbox"/>
1321	Política Interior	<input checked="" type="checkbox"/>
1330	Preservación y Cuidado del Patrimonio Público	<input checked="" type="checkbox"/>
1331	Preservación y Cuidado del Patrimonio Público	<input checked="" type="checkbox"/>
1340	Función Pública	<input checked="" type="checkbox"/>
1341	Función Pública	<input checked="" type="checkbox"/>
1350	Secretaría de Planeación	<input checked="" type="checkbox"/>

3130048 Instituto Estatal de Transparencia, Acceso a la Información Pública y ... | Usuario: Irazú Baeza Cornel Baeza Cornel Ver: Usuarios Conectados al Sistema - (Usuarios Permitidos: 10)

09:11 a.m. 17/03/2022

Sistema Automatizado de Administración y Contabilidad Gubernamental (Ver. 2.2.0.3) - [Clasificación Funcional del Gasto]

Ejercicios Pólizas Presupuesto Egresos Ingresos Compras Tesorería Obra Pública Bienes Patrimoniales Catálogos Reportes Usuarios Utilerías Ayuda Ventanas Salir

Nuevo Modificar Guardar Eliminar Imprimir Salir

Listado Detalle

Partida	Nombre	Editable
2100	PROTECCIÓN AMBIENTAL	<input type="checkbox"/>
2110	Ordenación de Desechos	<input type="checkbox"/>
2111	Ordenación de Desechos	<input type="checkbox"/>
2120	Administración del Agua	<input type="checkbox"/>
2121	Administración del Agua	<input type="checkbox"/>
2130	Ordenación de Aguas Residuales, Drenaje y Alcantarillado	<input type="checkbox"/>
2131	Ordenación de Aguas Residuales, Drenaje y Alcantarillado	<input type="checkbox"/>
2140	Reducción de la Contaminación	<input type="checkbox"/>
2141	Reducción de la Contaminación	<input type="checkbox"/>
2150	Protección de la Diversidad Biológica y del Paisaje	<input type="checkbox"/>
2151	Protección de la Diversidad Biológica y del Paisaje	<input type="checkbox"/>
2160	Otros de Protección Ambiental	<input type="checkbox"/>
2161	Otros de Protección Ambiental	<input type="checkbox"/>
2200	VIVIENDA Y SERVICIOS A LA COMUNIDAD	<input type="checkbox"/>
2210	Urbanización	<input type="checkbox"/>
2211	Urbanización	<input type="checkbox"/>
2220	Desarrollo Comunitario	<input type="checkbox"/>
2221	Desarrollo Comunitario	<input type="checkbox"/>
2230	Abastecimiento de Agua	<input type="checkbox"/>
2231	Abastecimiento de Agua	<input type="checkbox"/>
2240	Alumbrado Público	<input type="checkbox"/>
2241	Alumbrado Público	<input type="checkbox"/>
2250	Vivienda	<input type="checkbox"/>
2251	Vivienda	<input type="checkbox"/>
2260	Saneamiento Comunitario	<input type="checkbox"/>

3130048 Instituto Estatal de Transparencia, Acceso a la Información Pública y ... Usuario: Irazú Baeza Cornel Baeza Cornel Ver: Usuarios Conectados al Sistema - (Usuarios Permitidos: 10)

09:11 a.m. 17/03/2022

Sistema Automatizado de Administración y Contabilidad Gubernamental (Ver. 2.2.0.3) - [Catálogo de Clasificación Funcional del Gasto]

Ejercicios Pólizas Presupuesto Egresos Ingresos Compras Tesorería Obra Pública Bienes Patrimoniales Catálogos Reportes Usuarios Utilerías Ayuda Ventanas Salir

Print Save 1 of 6 Close About...



**Instituto Estatal de Transparencia, Acceso a la Información  
ESTADO DE YUCATÁN**

**Catálogo de Clasificación Funcional del Gasto**

Utr: agencias  
Por: sp:ClasificadoFunciona

Fecha y hora de Impresión: 17/03/2022 09:11 a.m.

Clave	Nombre
1000	GOBIERNO
1100	LEGISLACIÓN
1110	Legislación
1111	Legislación
1120	Fiscalización
1121	Fiscalización
1200	JUSTICIA
1210	Impartición de Justicia
1211	Impartición de Justicia
1220	Procuración de Justicia
1221	Procuración de Justicia
1230	Reclusión y Readaptación Social
1231	Reclusión y Readaptación Social
1240	Derechos Humanos
1241	Derechos Humanos
1300	COORDINACIÓN DE LA POLÍTICA DE GOBIERNO
1310	Presidencia / Gubernatura
1311	Presidencia / Gubernatura
1320	Política Interior
1321	Política Interior
1330	Preservación y Cuidado del Patrimonio Público

Page: 1 of 6

3130048 Instituto Estatal de Transparencia, Acceso a la Información Pública y ... Usuario: Irazú Baeza Cornel Baeza Cornel Ver: Usuarios Conectados al Sistema - (Usuarios Permitidos: 10)

09:12 a.m. 17/03/2022

Sistema Automatizado de Administración y Contabilidad Gubernamental (Ver. 2.2.0.3) - [Catálogo de Clasificación Funcional del Gasto]

Ejercicios Pólizas Presupuesto Egresos Ingresos Compras Tesorería Obra Pública Bienes Patrimoniales Catálogos Reportes Usuarios Utilerías Ayuda Ventanas Salir

Print Save 2 of 6 Close About...

**Instituto Estatal de Transparencia, Acceso a la Información  
ESTADO DE YUCATÁN**

**Catálogo de Clasificación Funcional del Gasto**

Ver: Usuario: Map: Yucatán/Procesos Fecha y hora de Impresión: 17/03/2022 09:11 a.m.

Clave	Nombre
1621	Marina
1630	Inteligencia para la Preservación de la Seguridad Nacional
1631	Inteligencia para la Preservación de la Seguridad Nacional
1700	ASUNTOS DE ORDEN PÚBLICO Y DE SEGURIDAD INTERIOR
1710	Policía
1711	Policía
1720	Proteccion Civil
1721	Proteccion Civil
1730	Otros Asuntos de Orden Público y Seguridad
1731	Otros Asuntos de Orden Público y Seguridad
1740	Sistema Nacional de Seguridad Pública
1741	Sistema Nacional de Seguridad Pública
1800	OTROS SERVICIOS GENERALES
1810	Servicios Registrales, Administrativos y Patrimoniales
1811	Servicios Registrales, Administrativos y Patrimoniales
1820	Servicios Estadísticos
1821	Servicios Estadísticos
1830	Servicios de Comunicación y Medios
1831	Servicios de Comunicación y Medios
1840	Acceso a la información Pública Gubernamental
1841	Acceso a la información Pública Gubernamental
1850	Otros

Page 2 of 6

3130048 Instituto Estatal de Transparencia, Acceso a la Información Pública y ... Usuario: Irazú Baeza Cornel Baeza Cornel Ver: Usuarios Conectados al Sistema - (Usuarios Permitidos: 10)

09:12 a.m. 17/03/2022

Sistema Automatizado de Administración y Contabilidad Gubernamental (Ver. 2.2.0.3) - [Catálogo de Clasificación Funcional del Gasto]

Ejercicios Pólizas Presupuesto Egresos Ingresos Compras Tesorería Obra Pública Bienes Patrimoniales Catálogos Reportes Usuarios Utilerías Ayuda Ventanas Salir

Print Save 3 of 6 Close About...

**Instituto Estatal de Transparencia, Acceso a la Información  
ESTADO DE YUCATÁN**  
Catálogo de Clasificación Funcional del Gasto

Usuario: superadmin  
Reg: sp/ClasifcadorFuncional

Fecha y hora de Impresión: 17/mar/2022 09:11 a.m.

Clave	Nombre
2251	Vivienda
2260	Servicios Comunales
2261	Servicios Comunales
2270	Desarrollo Regional
2271	Desarrollo Regional
2300	SALUD
2310	Prestación de Servicios de Salud a la Comunidad
2311	Prestación de Servicios de Salud a la Comunidad
2320	Prestación de Servicios de Salud a la Persona
2321	Prestación de Servicios de Salud a la Persona
2330	Generación de Recursos para la Salud
2331	Generación de Recursos para la Salud
2340	Rectoría del Sistema de Salud
2341	Rectoría del Sistema de Salud
2350	Protección Social en Salud
2361	Protección Social en Salud
2400	RECREACIÓN, CULTURA Y OTRAS MANIFESTACIONES SOCIALES
2410	Deporte y Recreación
2411	Deporte y Recreación
2420	Cultura
2421	Cultura
2430	Radio, Televisión y Editoriales
2431	Radio, Televisión y Editoriales
2440	Asuntos Religiosos y Otras manifestaciones Sociales

Page 3 of 6

3130048 Instituto Estatal de Transparencia, Acceso a la Información Pública y ... Usuario: Irazú Baeza Cornel Baeza Cornel Ver: Usuarios Conectados al Sistema - (Usuarios Permitidos: 10)

09:12 a.m.  
17/03/2022

Sistema Automatizado de Administración y Contabilidad Gubernamental (Ver. 2.2.0.3)

Ejercicios Bólicas Presupuesto Egresos Ingresos Compras Tesorería Otra Pública Bienes Patrimoniales Catálogos Reportes Usuarios Utilerías Ayuda Ventanas Salir

### Cuenta Pública

Seleccione la Fecha del Informe:

Fecha de Inicio: 01/01/2021  
Fecha Final: 31/12/2021

Documentos

Solo guardar  Abrir documento  
 Seleccionar todos los documentos  Con sección para firmas

Configuración Pagina

Horizontal  
 Vertical

Información Contable

- Todos
- 1. Estado de Actividades
- 2. Estado de Situación Financiera
- 3. Estado de Cambio en la Situación Financiera
- 4. Estado Analítico del Activo
- 5. Estado Analítico de Deuda y Otros Pasivos
- 6. Estado de Variación en la Hacienda Pública
- 7. Estado de Flujos de Efectivo
- 8. Informe de Pasivos Contingentes
- 9. Conciliación entre los Ingresos Presupuestarios y Contables
- 10. Conciliación entre los Egresos Presupuestarios y los Gastos Contables

Información Presupuestaria

- Todos
- 1. Estado Analítico de Ingresos
- 2. Estado Analítico del Ejercicio del Presupuesto de Egresos - Clasificación Administrativa
- 3. Estado Analítico del Ejercicio del Presupuesto de Egresos - Clasificación del Objeto del Gasto (Capítulo y Concepto)
- 4. Estado Analítico del Ejercicio del Presupuesto de Egresos - Clasificación Económica (Por tipo de Gasto)
- 5. Estado Analítico del Ejercicio del Presupuesto de Egresos - Clasificación Funcional (Finalidad y Función)
- 6. Endeudamiento Neto
- 7. Intereses de la Deuda
- 8. Indicadores de Postura Fiscal
- 9. Flujo de Fondos

Información Programática

- 1. Gasto por Categoría Programática

Ruta de documentos

Ruta: C:\Indelec\Reportes\_CuentaPublica

3130048 Instituto Estatal de Transparencia, Acceso a la Información Pública y ... Usuario: Irazú Baeza Cornel Baeza Cornel Ver: Usuarios Conectados al Sistema - (Usuarios Permitidos: 10)

10:19 a.m.  
02/05/2022

Sistema Automatizado de Administración y Contabilidad Gubernamental (Ver. 2.2.0.3)

Ejercicios Pólizas Presupuesto Egresos Ingresos Compras Tesorería Obra Pública Bienes Patrimoniales Catálogos Reportes Usuarios Utilería Ayuda Ventanas Salir

**Cuenta Pública**

Seleccione la Fecha del Informe:

Fecha de Inicio: 01/01/2021  
Fecha Final: 31/12/2021

Documentos

Solo guardar  Abrir documento  
 Seleccionar todos los documentos  Con sección para firmas

Configuración Pagina

Horizontal  Vertical

Información Contable

- Todos
- 1. Estado de Actividades
- 2. Estado de Situación Financiera
- 3. Estado de Cambio en la Situación Financiera
- 4. Estado Analítico del Activo
- 5. Estado Analítico de Deuda y Otros Pasivos
- 6. Estado de Variación en la Hacienda Pública
- 7. Estado de Flujos de Efectivo
- 8. Informe de Pasivos Contingentes
- 9. Conciliación entre los Ingresos Presupuestarios y Contables
- 10. Conciliación entre los Egresos Presupuestarios y los Gastos Contables

Información Presupuestaria

- Todos
- 1. Estado Analítico
- 2. Estado Analítico
- 3. Estado Analítico
- 4. Estado Analítico
- 5. Estado Analítico
- 6. Endeudamiento
- 7. Intereses de la
- 8. Indicadores de
- 9. Flujo de Fondos

Información Programática

- 1. Gasto por Categoría Programática

Ruta de documentos

Ruta: C:\Indefec\Reportes\_CuentaPublica

**Cuenta Pública**

Documento(s) exportado(s) con éxito

3130048 Instituto Estatal de Transparencia, Acceso a la Información Pública y ... Usuario: Irazú Baeza Cornel Baeza Cornel Ver: Usuarios Conectados al Sistema - (Usuarios Permitidos: 10)

10:20 a.m. 02/05/2022



Egresos\_por\_clasificación\_funcional\_31122021 [Modo de compatibilidad] - Excel

ARCHIVO INICIO INSERTAR DISEÑO DE PÁGINA FÓRMULAS DATOS REVISAR VISTA

Portapapeles Fuente Alineación Número Estilos Celdas Modificar

E14

Cuenta Pública 2021 Instituto Estatal de Transparencia, Acceso a la Información Pública y Protección de Datos Personales Estado Analítico del Ejercicio del Presupuesto de Egresos Clasificación Funcional (Finalidad y Función) Del 1 de Enero al 31 de Diciembre de 2021						
Concepto	Egresos					Subejercicio 6 = (3 - 4)
	Aprobado 1	Ampliaciones/ (Reducciones) 2	Modificado 3 = (1 + 2)	Devengado 4	Pagado 5	
<b>Gobierno</b>	24,874,222	256,890	25,131,112	25,055,861	24,916,282	75,262
Legislación			0			0
Justicia			0			0
Coordinación de la Política de Gobierno			0			0
Relaciones Exteriores			0			0
Asuntos Financieros y Hacendarios			0			0
Seguridad Nacional			0			0
Asuntos de Orden Público y de Seguridad Interior			0			0
Otros Servicios Generales	24,874,222	256,890	25,131,112	25,055,861	24,916,282	75,262
<b>Desarrollo Social</b>	0	0	0	0	0	0
Protección Ambiental			0			0
Vivienda y Servicios a la Comunidad			0			0
Salud			0			0

Hoja1 Hoja2 Hoja3

LETO 90%

Zoom 10:20 a.m. 1/05/2022

Egresos\_por\_clasificación\_Funcional\_11122021 [Modo de compatibilidad] - Excel

ARCHIVO INICIO INSERTAR DISEÑO DE PÁGINA FÓRMULAS DATOS REVISAR VISTA

Portapapeles Fuente Alineación Número Estilos Celdas Modificar

E14

	A	B	C	D	E	F	G	H	I	J
23		Protección Ambiental				0				0
24		Vivienda y Servicios a la Comunidad				0				0
25		Salud				0				0
26		Recreación, Cultura y Otras Manifestaciones Sociales				0				0
27		Educación				0				0
28		Protección Social				0				0
29		Otros Asuntos Sociales				0				0
30										
31		<b>Desarrollo Económico</b>		0	0	0	0	0	0	0
32		Asuntos Económicos, Comerciales y Laborales en General								
33		Agropecuaria, Silvicultura, Pesca y Caza								
34		Combustibles y Energía								
35		Minería, Manufacturas y Construcción								
36		Transporte								
37		Comunicaciones								
38		Turismo								
39		Ciencia, Tecnología e Innovación								
40		Otras Industrias y Otros Asuntos Económicos								
41										
42		<b>Otras no Clasificadas en Funciones Anteriores</b>		0	0	0	0	0	0	0
43		Transacciones de la Deuda Pública / Costo Financiero de la Deuda								
44		Transferencias, Participaciones y Aportaciones entre Diferentes Niveles y Ordenes de Gobierno								
45		Saneamiento del Sistema Financiero								
46		Adeudos de Ejercicios Fiscales Anteriores								
47										
		<b>Total del Cuenta</b>		34,874,330	668,900	36,474,445	36,066,884	34,044,381		36,365

Hoja1 Hoja2 Hoja3

LISTO

10:21 a.m.  
02/05/2022