

B.1.6: Cuenta con Clasificación Administrativa armonizada.

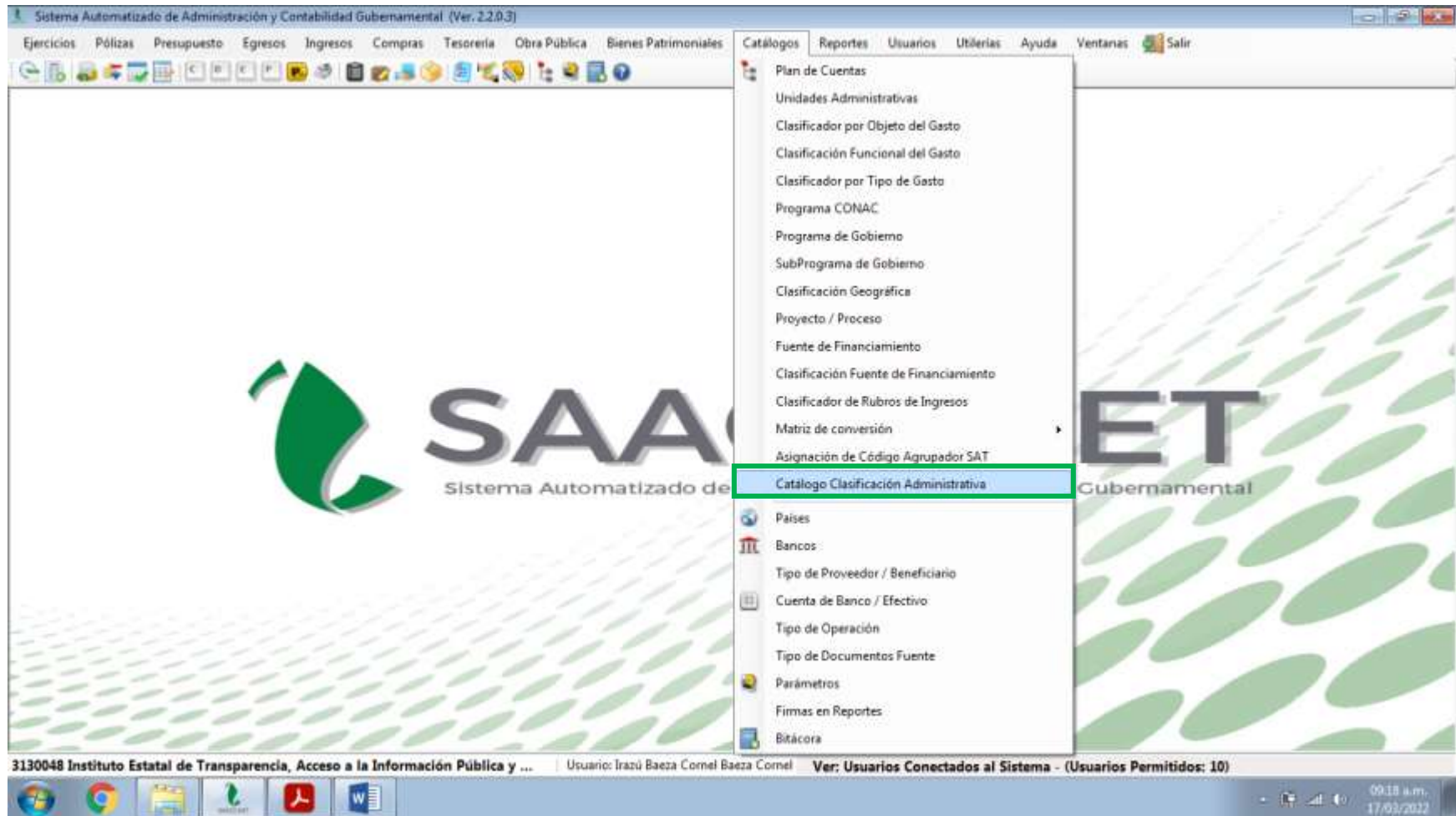

Sistema Automatizado de Administración y Contabilidad Gubernamental (Ver. 2.2.0.3) - [Catálogo Clasificación Administrativa]

Ejercicios Pólizas Presupuesto Egresos Ingresos Compras Tesorería Obra Pública Bienes Patrimoniales Catálogos Reportes Usuarios Utilerías Ayuda Ventanas Salir

Nuevo Modificar Guardar Eliminar Salir

Listado Detalle

Clave	Nombre	Editable
10000	SECTOR PUBLICO DE LA FEDERACION	0
11000	SECTOR PUBLICO NO FINANCIERO	0
11100	GOBIERNO GENERAL CENTRAL	0
11110	Gobierno Federal	0
11111	Poder Ejecutivo	0
11112	Poder Legislativo	0
11113	Poder Judicial	0
11114	Organos Autónomos	0
11120	Entidades Paraestatales y Fideicomisos No Empresariales y No Financieros	0
11130	Instituciones Públicas de la Seguridad Social	0
11200	ENTIDADES PARAESTATALES EMPRESARIALES NO FINANCIERAS CON PARTICIPA...	0
11210	Entidades Paraestatales Empresariales No Financieras con Participación Estatal Mayoritaria	0
11220	Fideicomisos Empresariales No Financieros con Participación Estatal Mayoritaria	0
12000	SECTOR PUBLICO FINANCIERO	0
12100	BANCO DE MEXICO	0
12200	ENTIDADES PARAESTATALES EMPRESARIALES FINANCIERAS MONETARIAS CON ...	0
12210	Bancos de Inversión y Desarrollo	0
12220	Bancos Comerciales	0
12230	Otros Bancos	0
12240	Fondos del Mercado de Dinero	0
12300	ENTIDADES PARAESTATALES EMPRESARIALES FINANCIERAS NO MONETARIAS C...	0
12310	Fondos de Inversión fuera del Mercado de Dinero	0
12320	Otros Intermediarios Financieros, excepto Sociedades de Seguros y Fondos de Pensiones	0
12330	Auxiliares Financieros	0
12340	Instituciones Financieras Cautivas y Reservas de Dinero	0

3130048 Instituto Estatal de Transparencia, Acceso a la Información Pública y ... Usuario: Irazú Baeza Cornel Baeza Cornel Ver: Usuarios Conectados al Sistema - (Usuarios Permitidos: 10)

00:19 a.m. 17/09/2022

Sistema Automatizado de Administración y Contabilidad Gubernamental (Ver. 2.2.0.3) - [Catálogo Clasificación Administrativa]

Ejercicios | Dólicas | Presupuesto | Egresos | Ingresos | Compras | Tesorería | Obra Pública | Bienes Patrimoniales | Catálogos | Reportes | Usuarios | Utilerías | Ayuda | Ventanas | Salir

Nuevo | Modificar | Guardar | Eliminar | Salir

Listado | Detalle

Clave	Nombre	Editable
20000	SECTOR PUBLICO DE LAS ENTIDADES FEDERATIVAS	0
21000	SECTOR PUBLICO NO FINANCIERO	0
21100	GOBIERNO GENERAL ESTATAL O DEL DISTRITO FEDERAL	0
21110	Gobierno Estatal o del Distrito Federal	0
21111	Poder Ejecutivo	0
21112	Poder Legislativo	0
21113	Poder Judicial	0
21114	Organos Autónomos	0
21120	Entidades Paraestatales y Fideicomisos No Empresariales y No Financieros	0
21130	Instituciones Públicas de Seguridad Social	0
21200	ENTIDADES PARAESTATALES EMPRESARIALES NO FINANCIERAS CON PARTICIPA...	0
21210	Entidades Paraestatales Empresariales No Financieras con Participación Estatal Mayoritaria	0
21220	Fideicomiso Empresariales No Financieros con Participación Estatal Mayoritaria	0
22000	SECTOR PUBLICO FINANCIERO	0
22100	(Queda libre dado que no poseen ni pueden poseer Banco Central)	0
22200	ENTIDADES PARAESTATALES EMPRESARIALES FINANCIERAS MONETARIAS CON ...	0
22210	Bancos de Inversión y Desarrollo	0
22220	Bancos Comerciales	0
22230	Otros Bancos	0
22240	Fondos del Mercado de Dinero	0
22300	ENTIDADES PARAESTATALES FINANCIERAS NO MONETARIAS CON PARTICIPACIO...	0
22310	Fondos de Inversión Fuera del Mercado de Dinero	0
22320	Otros Intermediarios Financieros, excepto Sociedades de Seguros y Fondos de Pensiones	0
22330	Auxiliares Financieros	0
22340	Instituciones Financieras Auxiliares y Paralelas al Dinero	0

3130048 Instituto Estatal de Transparencia, Acceso a la Información Pública y ... | Usuario: Irazú Baeza Cornel Baeza Cornel | Ver: Usuarios Conectados al Sistema - (Usuarios Permitidos: 10)

09:20 a.m. 17/03/2022

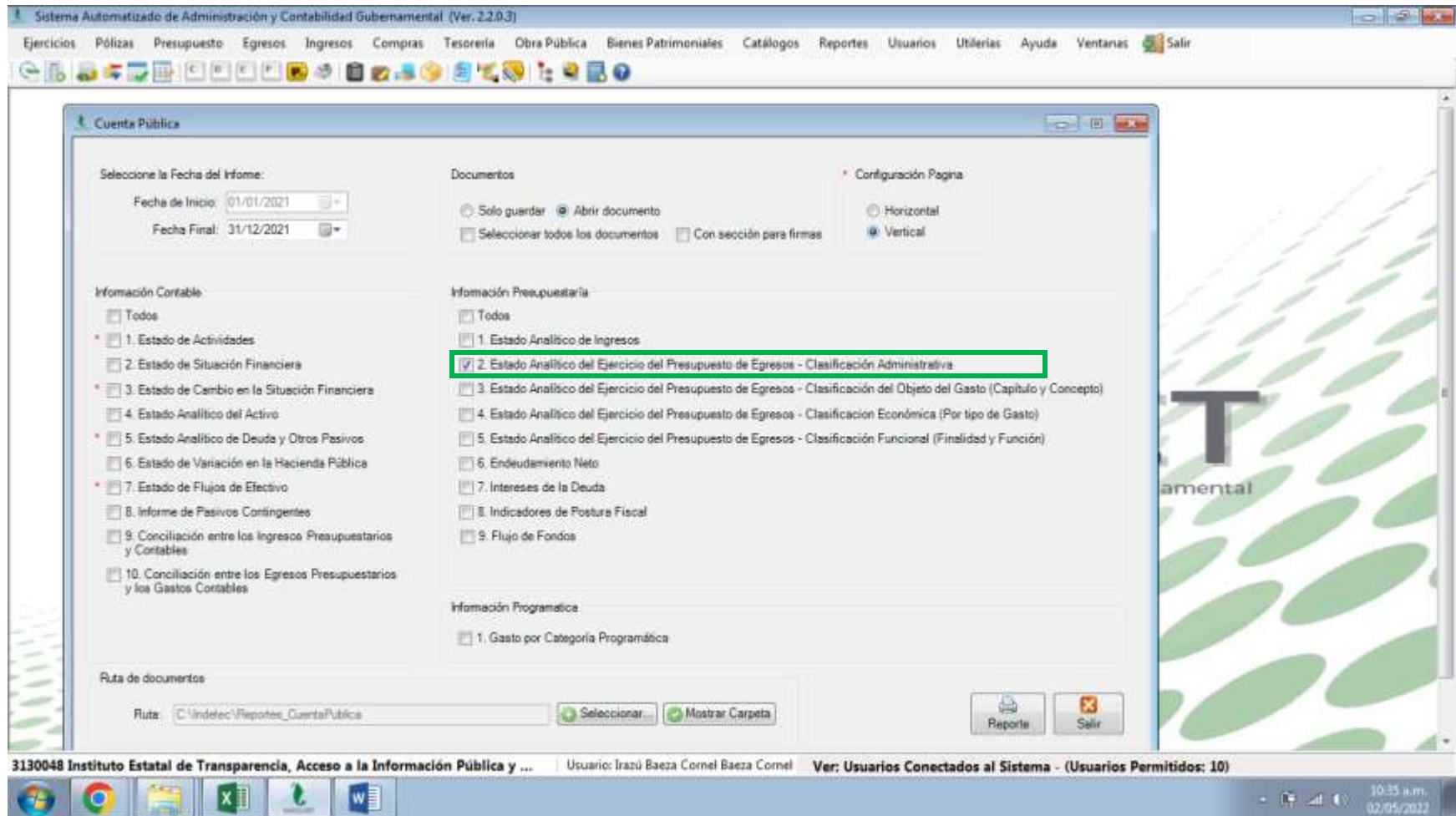

Sistema Automatizado de Administración y Contabilidad Gubernamental (Ver. 2.2.0.3)

Ejercicios Pólizas Presupuesto Egresos Ingresos Compras Tesorería Otra Pública Bienes Patrimoniales Catálogos Reportes Usuarios Utilerías Ayuda Ventanas Salir

Cuenta Pública

Seleccione la Fecha del Informe:

Fecha de Inicio: 01/01/2021
Fecha Final: 31/12/2021

Documentos

Solo guardar Abrir documento
 Seleccionar todos los documentos Con sección para firmas

Configuración Página

Horizontal
 Vertical

Información Contable

- Todos
- 1. Estado de Actividades
- 2. Estado de Situación Financiera
- 3. Estado de Cambio en la Situación Financiera
- 4. Estado Analítico del Activo
- 5. Estado Analítico de Deuda y Otros Pasivos
- 6. Estado de Variación en la Hacienda Pública
- 7. Estado de Flujos de Efectivo
- 8. Informe de Pasivos Contingentes
- 9. Conciliación entre los Ingresos Presupuestarios y Contables
- 10. Conciliación entre los Egresos Presupuestarios y los Gastos Contables

Información Presupuestaria

- Todos
- 1. Estado Analítico de Ingresos
- 2. Estado Analítico del Ejercicio del Presupuesto de Egresos - Clasificación Administrativa
- 3. Estado Analítico del Ejercicio del Presupuesto de Egresos - Clasificación del Objeto del Gasto (Capítulo y Concepto)
- 4. Estado Analítico del Ejercicio del Presupuesto de Egresos - Clasificación Económica (Por tipo de Gasto)
- 5. Estado Analítico del Ejercicio del Presupuesto de Egresos - Clasificación Funcional (Finalidad y Función)
- 6. Endeudamiento Neto
- 7. Intereses de la Deuda
- 8. Indicadores de Postura Fiscal
- 9. Flujo de Fondos

Información Programática

- 1. Gasto por Categoría Programática

Ruta de documentos

Ruta: C:\Indelec\Reportes_CuentaPublica

3130048 Instituto Estatal de Transparencia, Acceso a la Información Pública y ... Usuario: Irazú Baeza Cornel Baeza Cornel Ver: Usuarios Conectados al Sistema - (Usuarios Permitidos: 10)

10:35 a.m.
02/05/2022

Sistema Automatizado de Administración y Contabilidad Gubernamental (Ver: 2.2.0.3)

Ejercicios Pólizas Presupuesto Egresos Ingresos Compras Tesorería Otra Pública Bienes Patrimoniales Catálogos Reportes Usuarios Utilerías Ayuda Ventanas Salir

Cuenta Pública

Seleccione la Fecha del Informe:

Fecha de Inicio: 01/01/2021
Fecha Final: 31/12/2021

Documentos

Solo guardar Abrir documento
 Seleccionar todos los documentos Con sección para firmas

Configuración Pagina

Horizontal Vertical

Información Contable

- Todos
- 1. Estado de Actividades
- 2. Estado de Situación Financiera
- 3. Estado de Cambio en la Situación Financiera
- 4. Estado Analítico del Activo
- 5. Estado Analítico de Deuda y Otros Pasivos
- 6. Estado de Variación en la Hacienda Pública
- 7. Estado de Flujos de Efectivo
- 8. Informe de Pasivos Contingentes
- 9. Conciliación entre los Ingresos Presupuestarios y Contables
- 10. Conciliación entre los Egresos Presupuestarios y los Gastos Contables

Información Presupuestaria

- Todos
- 1. Estado Analítico
- 2. Estado Analítico
- 3. Estado Analítico
- 4. Estado Analítico
- 5. Estado Analítico
- 6. Endeudamiento
- 7. Intereses de la
- 8. Indicadores de
- 9. Flujo de Fondos

Información Programática

- 1. Gasto por Categoría Programática

Ruta de documentos

Ruta: C:\Indelec\Reportes_CuentaPublica

Cuenta Pública

Documento(s) exportado(s) con éxito

3130048 Instituto Estatal de Transparencia, Acceso a la Información Pública y ... | Usuario: Irazú Baeza Cornel Baeza Cornel Ver: Usuarios Conectados al Sistema - (Usuarios Permitidos: 10)

10:35 a.m. 02/05/2022

Egresos_por_clasificación_administrativa_31122021 [Modo de compatibilidad] - Excel

ARCHIVO INICIO INSERTAR DISEÑO DE PÁGINA FÓRMULAS DATOS REVISAR VISTA

Calibri 11 Fuente Alineación Número Estilos Celdas Modificar

D27

Cuenta Pública 2021 Instituto Estatal de Transparencia, Acceso a la Información Pública y Protección de Datos Personales Estado Analítico del Ejercicio del Presupuesto de Egresos Clasificación Administrativa Del 1 de Enero al 31 de Diciembre de 2021						
Concepto	Egresos					Subejercicio
	Aprobado	Ampliaciones/ (Reducciones)	Modificado	Devengado	Pagado	
	1	2	3 = (1 + 2)	4	5	6 = (3 - 4)
Instituto Estatal de Transparencia, Acceso a la Información Pública y Protección de Datos Personales	\$24,874,222	\$256,890	\$25,131,112	\$25,055,861	\$24,916,282	\$75,252
PLENO	\$6,615,017	\$744,296	\$7,359,313	\$7,354,914	\$7,327,656	\$4,398
DIRECCIÓN GENERAL EJECUTIVA	\$3,729,443	-\$273,496	\$3,455,947	\$3,455,947	\$3,430,113	\$0
ÓRGANO DE CONTROL INTERNO	\$486,770	\$102,936	\$589,706	\$589,706	\$585,749	\$0
DIRECCIÓN DE ADMINISTRACIÓN Y FINANZAS	\$3,176,908	\$1,169,331	\$4,346,239	\$4,344,337	\$4,327,509	\$1,902
DIRECCIÓN DE VINCULACIÓN Y COMUNICACIÓN SOCIAL	\$1,719,976	-\$1,321,505	\$398,471	\$398,340	\$395,635	\$131
SECRETARÍA TÉCNICA	\$5,632,334	\$102,503	\$5,734,837	\$5,734,837	\$5,751,937	\$0
DIRECCIÓN DE CAPACITACIÓN, CULTURA DE LA TRANSPARENCIA Y ESTADÍSTICA	\$1,722,536	\$301,437	\$2,023,973	\$1,855,153	\$1,941,386	\$68,820
DIRECCIÓN DE TECNOLOGÍAS DE LA INFORMACIÓN	\$1,731,236	-\$588,611	\$1,142,627	\$1,162,627	\$1,156,027	\$0
Total del Gasto	\$24,874,222	\$256,890	\$25,131,112	\$25,055,861	\$24,916,282	\$75,252

Hoja1 Hoja2 Hoja3

LISTO 80%

10:36 a.m. 02/05/2022