6° CONCURSO DE DIBUJO INFANTIL

LOS NIÑOS Y LAS NIÑAS POR LA TRANSPARENCIA EN YUCATÁN

6° CONCURSO DE DIBUJO INFANTIL LOS NIÑOS Y LAS NIÑAS POR LA TRANSPARENCIA EN YUCATÁN

Primer Lugar Categoría A
Ricardo Adolfo Koyoc Cool
Escuela: Juan de Dios Peza
Hunucmá, Yucatán
Grado: Sexto

inaip yucatán

Instituto Estatal de Acceso a la Información Pública
Organismo Público Autónomo

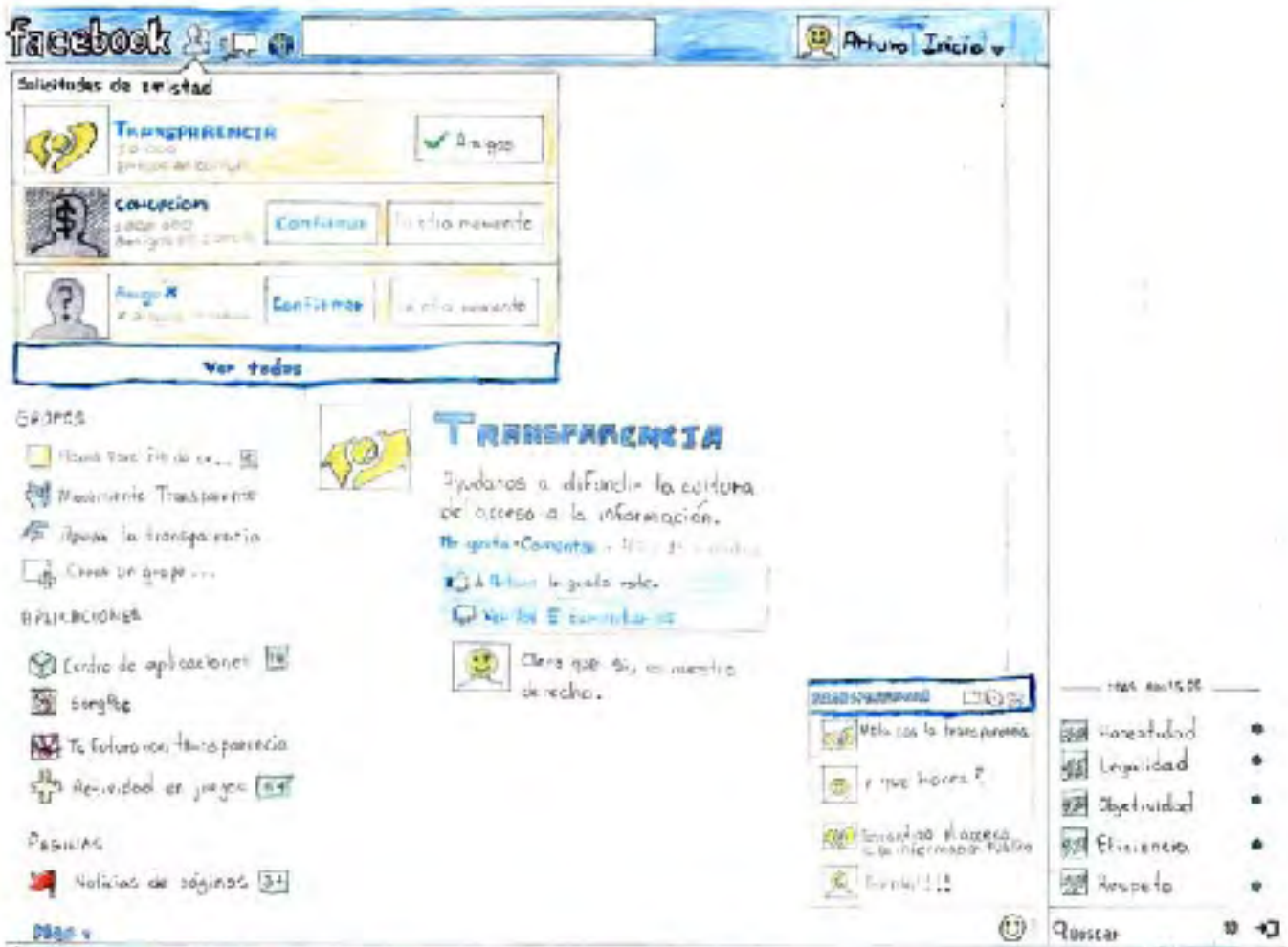

6° CONCURSO DE DIBUJO INFANTIL
LOS NIÑOS Y LAS NIÑAS POR LA TRANSPARENCIA DE YUCATÁN

Segundo Lugar Categoría A
José Arturo Escalante Lara
Escuela: Mártires de Chicago
Progreso, Yucatán
Grado: Sexto

inaip yucatán
Instituto Estatal de Acceso a la Información Pública
Organismo Público Autónomo

6° Concurso de Dibujo Infantil
Los niños y las niñas por la Transparencia en Yucatán

Tercer Lugar Categoría A
Germán Guillermo Ek Segura
Escuela: Joaquín Barrera González
Ticul, Yucatán
Grado: Quinto

inaip yucatán
Instituto Estatal de Acceso a la Información Pública
Organismo Público Autónomo

6° CONCURSO DE DIBUJO INFANTIL
LOS NIÑOS Y LAS NIÑAS HACIA TRANSPARENCIA EN YUCATÁN

Mención Honorífica Categoría A
Edwin Josué Puc Baas
Escuela: Juan de Dios Peza
Hunucmá, Yucatán
Grado: Sexto

inaip yucatán

Instituto Estatal de Acceso a la Información Pública
Organismo Público Autónomo

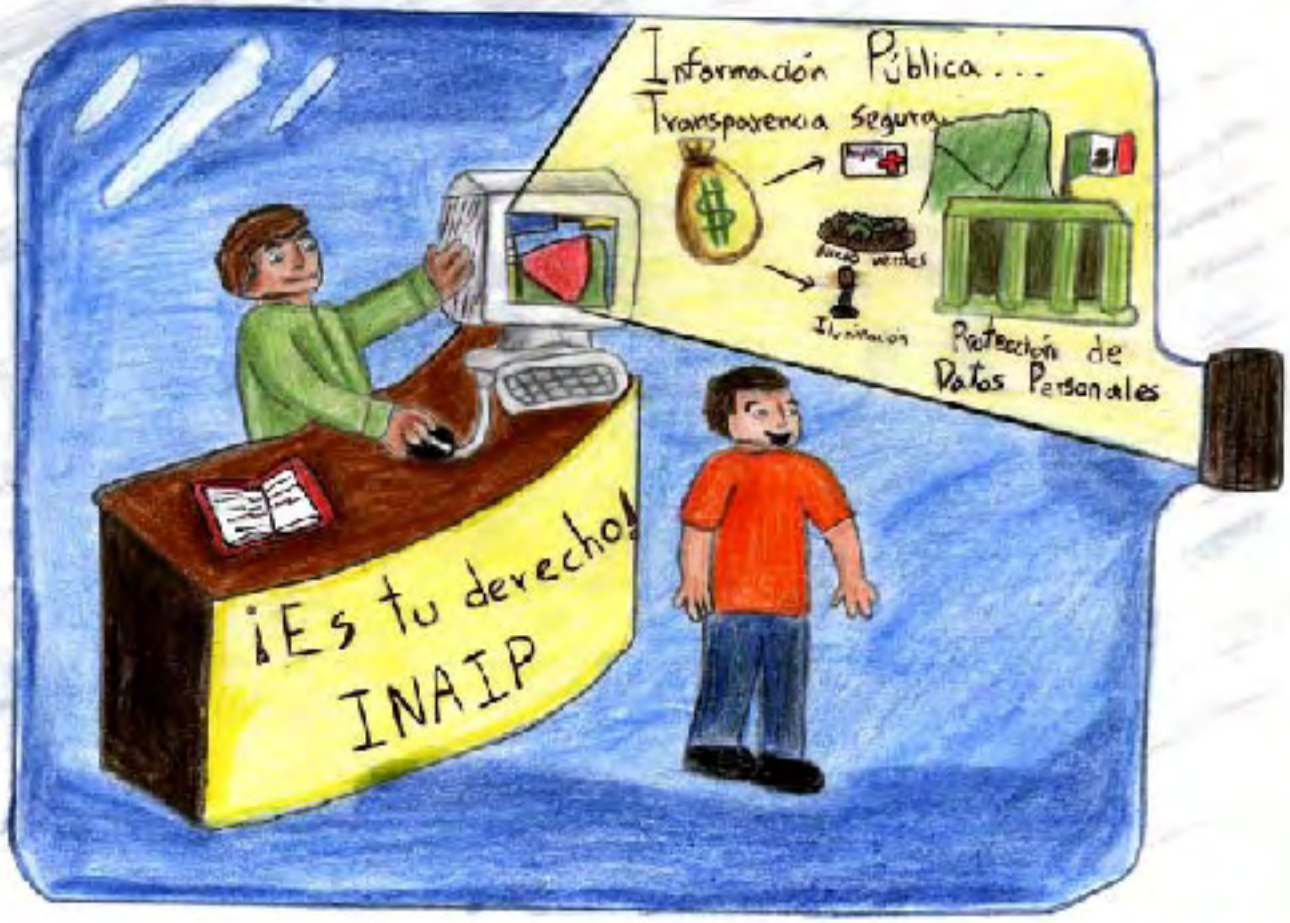

6° CONCURSO DE DIBUJO INFANTIL
LOS NIÑOS Y LAS NIÑAS POR LA TRANSPARENCIA EN YUCATÁN

Finalista Categoría A
Eliezer Israel Colli Cuxim
Escuela: Juan de Dios Peza
Hunucmá, Yucatán
Grado: Sexto

inaip yucatán

Instituto Estatal de Acceso a la Información Pública
Organismo Público Autónomo

6° CONCURSO DE DIBUJO INFANTIL
LOS NIÑOS Y LAS NIÑAS POR LA TRANSPARENCIA EN YUCATÁN

Primer Lugar Categoría B
Alma Daniela Trejo Ruiz
Escuela: Delio Moreno Cantón
Mérida, Yucatán
Grado: Sexto

inaip yucatán

Instituto Estatal de Acceso a la Información Pública
Organismo Público Autónomo

6° Concurso de Dibujo Infantil
Los niños y las niñas por la transparencia en Yucatán

Segundo Lugar Categoría B
Gerardo Rafael Barredo Ventura
Escuela: Bambini Montessori
Mérida, Yucatán
Grado: Sexto

inaip yucatán
Instituto Estatal de Acceso a la Información Pública
Organismo Público Autónomo

6° CONCURSO DE DIBUJO INFANTIL
LOS NIÑOS Y LAS NIÑAS PRO LA TRANSPARENCIA EN YUCATÁN

Tercer Lugar Categoría B
Paulina Bugeda Herrera
Instituto Cumbres Godwin
Mérida, Yucatán
Grado: Sexto

inaip yucatán
Instituto Estatal de Acceso a la Información Pública
Organismo Público Autónomo

6° CONCURSO DE DIBUJO INFANTIL
LOS NIÑOS Y LAS NIÑAS POR LA TRANSPARENCIA EN YUCATÁN

Mención Honorífica Categoría B
Viviana Matilde Pino Vázquez
Escuela: José López Portillo
(Turno Vespertino)
Mérida, Yucatán
Grado: Quinto

inaip yucatán
Instituto Estatal de Acceso a la Información Pública
Organismo Público Autónomo

6° CONCURSO DE DIBUJO INFANTIL
LOS NIÑOS Y LAS NIÑAS HACIA LA TRANSPARENCIA EN YUCATÁN

Mención Honorífica Categoría B
Andrea Beatriz Vinajera Escalante
Colegio Juana de Asbaje
Mérida, Yucatán
Grado: Quinto

inaip yucatán
Instituto Estatal de Acceso a la Información Pública
Organismo Público Autónomo

6° CONCURSO DE DIBUJO INFANTIL
LOS NIÑOS Y LAS NIÑAS EN LA TRANSPARENCIA
EN YUCATÁN

Finalista Categoría B
Sofía Lorelle Bauerle Carrillo
Centro Educativo Piaget
Mérida, Yucatán
Grado: Quinto

inaip yucatán

Instituto Estatal de Acceso a la Información Pública
Organismo Público Autónomo